

SITUACIÓN DEFICIENCIAS DETERMINADAS

PREVIO

DURANTE

POSTERIOR

DEPARTAMENTO:	Zacapa	MUNICIPIO:	Río Hondo
NOMBRE DEL ESTABLECIMIENTO:	Escuela Oficial Rural Mixta Aldea La Pepesca	DIRECCIÓN DEL ESTABLECIMIENTO:	Aldea La Pepesca
CÓDIGO DEL ESTABLECIMIENTO:	19-03-0102-43	FECHA:	04 de Junio de 2024



Foto 1. Mantenimiento de estructura de metal de puerta aula 1



Foto 2. Mantenimiento a estructura de metal de ventana y fabricación e instalación de ventana PVC en aula 1



Foto 3. Repello y cernido en muro interno y pintura en aula 1

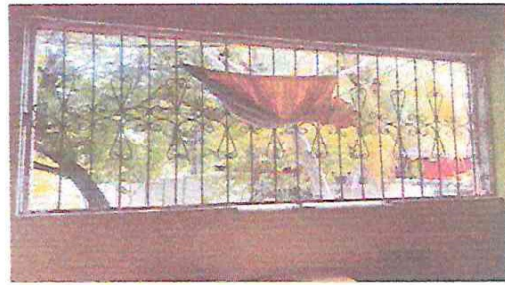

Foto 4. Repello y cernido en muro externo y pintura en aula 1



Foto 5. Sustitución de tomacorrientes dobles aula 1



Foto 6. Levantado de muro con block para elevar el techo de lamina aula 1

Observación: Si es necesario se pueden agregar fotos adicionales y actualizar el número de hojas.

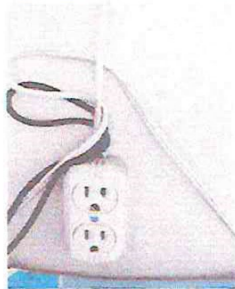
Firma y sello del  

Firma y Sello Director Centro Educativo Público  

SITUACIÓN DEFICIENCIAS DETERMINADAS

PREVIO

DURANTE

POSTERIOR

DEPARTAMENTO:	Zacapa	MUNICIPIO:	Río Hondo
NOMBRE DEL ESTABLECIMIENTO:	Escuela Oficial Rural Mixta Aldea La Pepesca	DIRECCIÓN DEL ESTABLECIMIENTO:	Aldea La Pepesca
CÓDIGO DEL ESTABLECIMIENTO:	19-03-0102-43	FECHA:	04 de Junio de 2024



Foto 7. Mantenimiento de estufa rural



Foto 8. Mantenimiento de estructura de metal de puerta aula 2

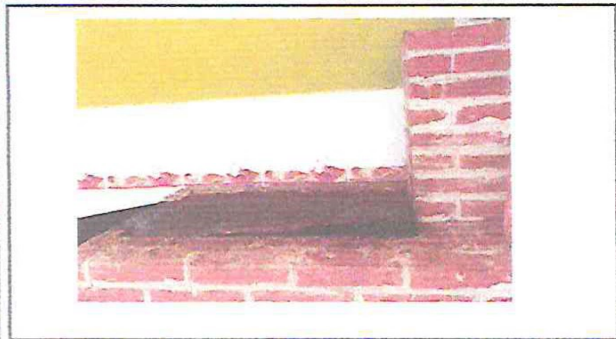

Foto 9. Repello, cernido y pintura en muro interno aula 2



Foto 10. Repello, cernido y pintura en muro externo aula 2

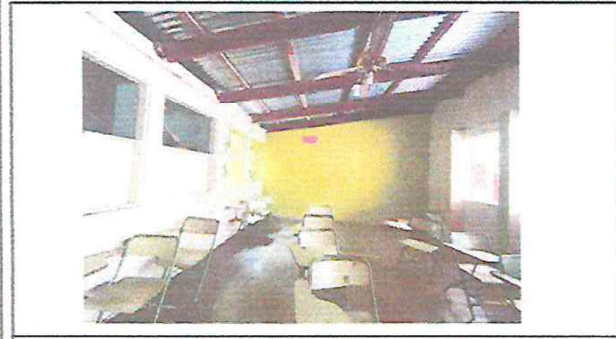

Foto 11. Sustitución de lámina por lámina troquelada aluzin calibre 26, sustitución de estructura de soporte de madera por metal, levantado de muro con block para elevar el techo de lámina

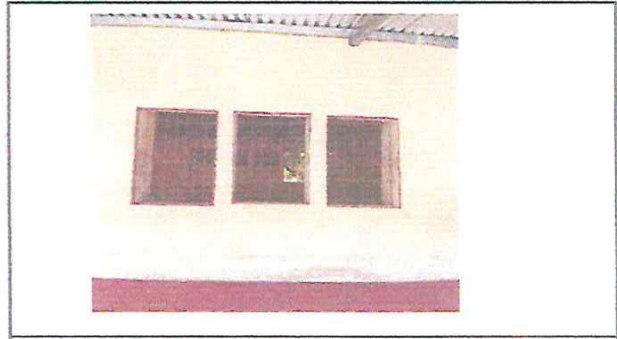

Foto 12. Sustitución de ventana de madera por metal aula 2

Observación: Si es necesario se pueden agregar hojas adicionales y actualizar el número de hojas.

 Firma y sello del Presidente del Comité de Padres de Familia



 Firma y Sello Director Centro Educativo Público



SITUACIÓN DEFICIENCIAS DETERMINADAS

PREVIO

DURANTE

POSTERIOR

DEPARTAMENTO:	Zacapa	MUNICIPIO:	Río Hondo
NOMBRE DEL ESTABLECIMIENTO:	Escuela Oficial Rural Mixta Aldea La Pepesca	DIRECCIÓN DEL ESTABLECIMIENTO:	Aldea La Pepesca
CÓDIGO DEL ESTABLECIMIENTO:	19-03-0102-43	FECHA:	04 de Junio de 2024



Foto 13. Sustitución de tomacorrientes dobles aula 2



Foto 14. Repello , cernido y pintura en muro perimetral lado interno



Foto 15. Sustitución de canal de metal y de soporte de metal para canal en el corredor



Foto 16. Reparación de bajada de agua pluvial



Foto 17. Sustitución de Bomba de agua

Observación: Si es necesario se pueden agregar hojas adicionales y actualizar el número de hojas.

Firma y sello del Presidente de la OPR

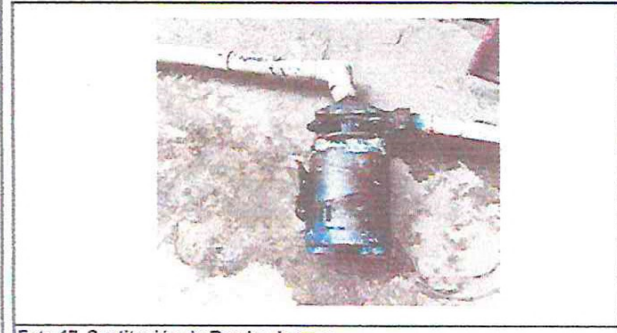

Firma y Sello Director Centro Educativo Público

