

SITUACIÓN DE DEFICIENCIAS DETERMINADAS

PREVIO

DURANTE

POSTERIOR

DEPARTAMENTO:	ZACAPA	MUNICIPIO:	ESTANZUELA
NOMBRE DEL ESTABLECIMIENTO:	EODP	DIRECCIÓN DEL ESTABLECIMIENTO:	ALDEA EL GUAYABAL
CÓDIGO DEL ESTABLECIMIENTO:	19-02-0783-42	FECHA:	10/06/2024



Foto 1: Instalación de ventanas de PVC.



Foto 2: Instalación de estructura metálica y columnas de metal.



Foto 3: Instalación de lamina Troquelada.



Foto 4: Sustitución de muro perimetral por tipo block.



Foto 5: Sustitución e Instalación de porton Metalico de ingreso.



Foto 6: Instalación de azulejos en lavamanos.

Observación: Si es necesario se pueden agregar hojas adicionales y actualizar el número de hojas.

 Firma y sello del Presidente de la OPFA 	 Firma y Sello Director Centro Educativo Público 
---	--

SITUACIÓN DEFICIENCIAS DETERMINADAS

PREVIO

DURANTE

POSTERIOR

DEPARTAMENTO:	ZACAPA	MUNICIPIO:	ESTANZUELA
NOMBRE DEL ESTABLECIMIENTO:	EODP	DIRECCIÓN DEL ESTABLECIMIENTO:	ALDEA EL GUAYABAL
CÓDIGO DEL ESTABLECIMIENTO:	19-02-0783-42	FECHA:	10/06/2024



Foto 7: Sustitucion de llaves de chorro en lavamanos.



Foto 8: Instalacion de azulejo en urinal de baño.



Foto 9: Instalacion de llave de chorro en urinal de baño.



Foto 10: Sustitucion de accesorios en inodoro de baño.

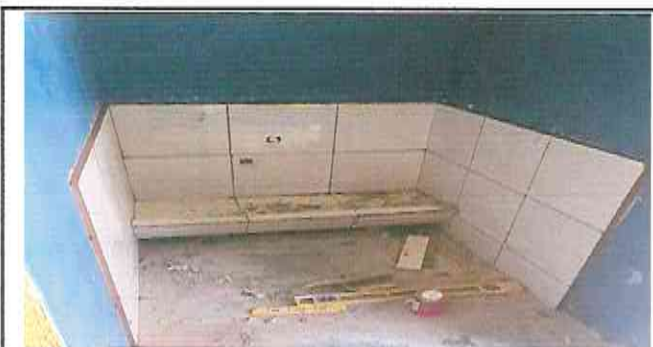

Foto 11: Instalacion de Estufa Rural.



Foto 12: Instalacion de filtro para agua en cocina.

Observación: Si es necesario se pueden agregar hojas adicionales y actualizar el número de hojas.

 Firma y sello del Presidente de la OEF 	 Firma y Sello Director Centro Educativo Público 
--	--