



Ministerio de Educación  
Guatemala

# REGISTRO FOTOGRÁFICO PROGRAMA DE MANTENIMIENTO DE EDIFICIOS ESCOLARES PÚBLICOS

PRA-FOR-123  
Versión 1

SITUACIÓN DEFICIENCIAS DETERMINADAS

PREVIO

DURANTE

POSTERIOR

|                             |                                     |                                |                       |
|-----------------------------|-------------------------------------|--------------------------------|-----------------------|
| DEPARTAMENTO:               | ZACAPA                              | MUNICIPIO:                     | ZACAPA                |
| NOMBRE DEL ESTABLECIMIENTO: | CENTRO DE EDUCACION INTEGRAL -PAIN- | DIRECCIÓN DEL ESTABLECIMIENTO: | COLONIA PUEBLO MODELO |
| CÓDIGO DEL ESTABLECIMIENTO: | 19-01-1158-42                       | FECHA:                         | 6/03/2024             |



Foto 1: árbol que esta causando daños en el piso del establecimiento que deberá ser demolido, así mismo es el área en donde se instalara techo metálico para evitar soleamiento y tener espacio para juegos.



Foto 2: área en donde se ubicaran los lavamanos y el mueble de concreto.



Foto 3: patio dañado que necesita reparación y sustitución de piso.



Foto 4: en esta área ingresa el agua de lluvia ya que la escorrentía corre hacia este punto, se instalara caja colectora con rejilla para conducir la misma al exterior.



Foto 5: área hacia donde saldrá el agua pluvial con tubería.



Foto 6: punto donde se aperturará un nuevo ingreso el cual tendrá patio, techo y puerta de ingreso, la escuela no cuenta con ingreso propio dentro del complejo y el existente esta muy retirado.

Observación: Si es necesario se pueden agregar hojas adicionales y actualizar el número de hojas.

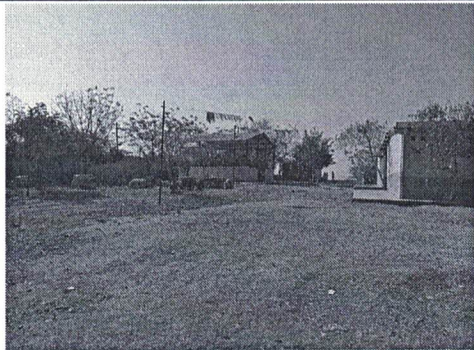
Jemima Garcia M

Firma y sello del Presidente de la OPP

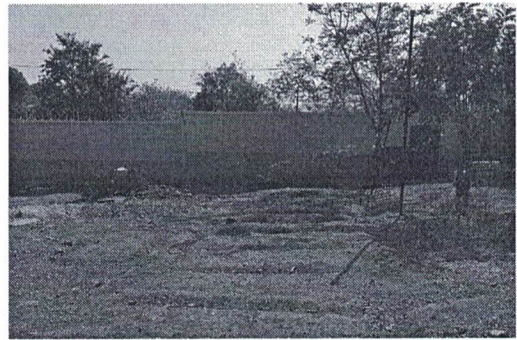

Firma y Sello Director Centro Educativo Público

