

ITUACIÓN DE FIEGNCIAS DETERMINADAS: PREVIO DURANTE POSTERIOR

DEPARTAMENTO:	ZACAPA	MUNICIPIO:	ZACAPA
NOMBRE DEL ESTABLECIMIENTO:	EORM	DIRECCIÓN DEL ESTABLECIMIENTO:	CASERIO CERRO PELÓN
CÓDIGO DEL ESTABLECIMIENTO:	19-01-0926-43	FECHA:	20/09/2024



Foto 1: Reparación de Cubierta de Techo de AULA PURA. Debe Removerse la Lámina de Asbesto cemento para darle Mantenimiento a la Estructura Existente y Luego Sustituir Lámina Troquelada C26 Legítima, Retiro y Sustitución de Puerta y Balcones. Suministro de Pintura Latex.



Foto 2: Reparación de Cubierta de Techo de AULA PURA. Debe Removerse la Lámina de Asbesto cemento para darle Mantenimiento a la Estructura Existente y Luego Sustituir Lámina Troquelada C26 Legítima, Retiro y Sustitución de Puerta y Balcones. Suministro de Pintura Latex.



Foto 3: Reparación de Cubierta de Techo de AULA PURA. Debe Removerse la Lámina de Asbesto cemento para darle Mantenimiento a la Estructura Existente y Luego Sustituir Lámina Troquelada C26 Legítima, Retiro y Sustitución de Puerta y Balcones. Suministro de Pintura Latex.



Foto 4: Reparación de Cubierta de Techo de AULA. Debe Removerse la Lámina Perfil 10 o de Asbesto cemento para darle Mantenimiento a la Estructura Existente y Luego Sustituir Lámina Troquelada C26 Legítima, Fijación de Canales Metalicos y BAP.



Foto 5: Reparación de Cubierta de Techo. Debe Removerse la Lámina de Asbesto cemento para darle Mantenimiento a la Estructura Existente y Luego Sustituir Lámina Troquelada C26 Legítima, Retiro y Sustitución de Puerta y Balcones. Suministro de Pintura Latex. (VISTA ISOMÉTRICA POSTERIOR AULA PURA).

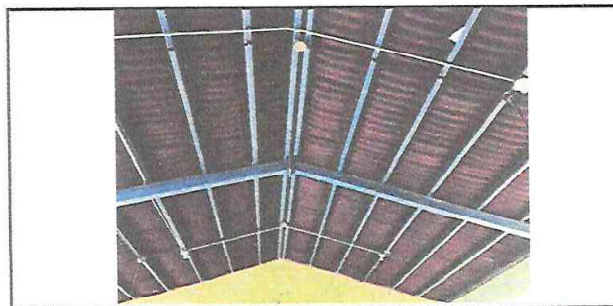

Foto 6: Retiro y Sustitución de Balcones Metalicos de AULA PURA.

Observación: Si es necesario se pueden agregar hojas adicionales y actualizar el número de hojas.

<p>Firma y sello del Presidente del OPEP</p>	<p>Firma y Sello Director Centro Educativo Público</p>
--	--

SITUACIÓN DEFICIENCIAS DETERMINADAS:

PREVIO



DURANTE



POSTERIOR



DEPARTAMENTO:	ZACAPA	MUNICIPIO:	ZACAPA
NOMBRE DEL ESTABLECIMIENTO:	EORM	DIRECCIÓN DEL ESTABLECIMIENTO:	CASERIO CERRO PELÓN
CÓDIGO DEL ESTABLECIMIENTO:	19-01-0926-43	FECHA:	20/09/2024



Foto 7: Retiro y Sustitución de Puerta Metálica de AULA PURA.



Foto 8: VISTA PANORAMICA POSTERIOR DE ESCUELA OFICIAL RURAL MIXTA CASERIO CERRO PELÓN, ZACAPA, ZACAPA. (AULA PURA Y SERVICIOS SANITARIOS (LETRINAS)) Requiere Inversión.



Foto 9: Reparación De Taza Prefabricada de Concreto para Letrina de Hoyo Seco (2 Unidades).



Foto 10: Reparación de Cubierta de Techo de SERVICIO SANITARIOS(LETRINAS). Debe Removerse la Lámina de Asbesto cemento para darle Mantenimiento a la Estructura Existente y Luego Sustituir Lámina Troquelada C26 Legítima. Retiro y Sustitución de Puertas de Metal. Suministro de Pintura Latex + AULA PURA AL FONDO.

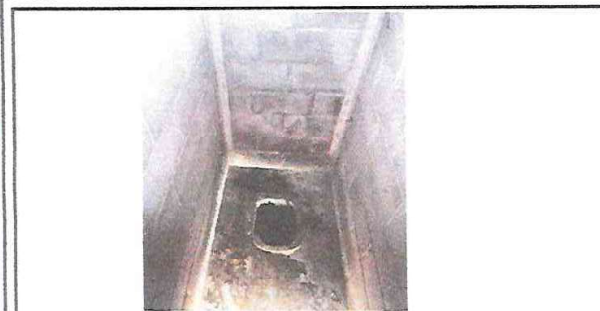

Foto 11: Reparación de Cubierta de Techo de SERVICIO SANITARIOS(LETRINAS). Debe Removerse la Lámina de Asbesto cemento para darle Mantenimiento a la Estructura Existente y Luego Sustituir Lámina Troquelada C26 Legítima. Retiro y Sustitución de Puertas de Metal. Suministro de Pintura Latex.

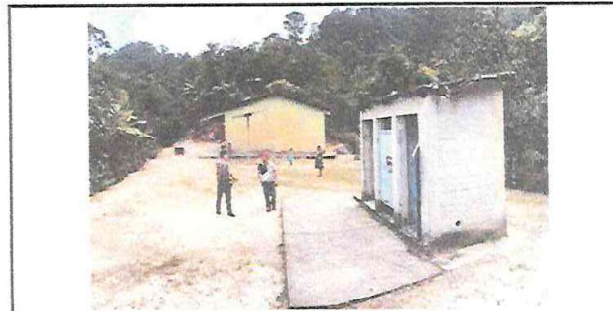

Foto 12: Reparación de Cubierta de Techo de SERVICIO SANITARIOS(LETRINAS). Debe Removerse la Lámina de Asbesto cemento para darle Mantenimiento a la Estructura Existente y Luego Sustituir Lámina Troquelada C26 Legítima. Retiro y Sustitución de Puertas de Metal. Suministro de Pintura Latex.

Observación: Si es necesario se pueden agregar hojas adicionales y actualizar el número de hojas.

Firma y Sello del Presidente de la O.P.C.

Firma y Sello Director Centro Educativo Público