

SITUACIÓN DEFICIENCIAS DETERMINADAS PREVIO DURANTE POSTERIOR

DEPARTAMENTO:	ZACAPA	MUNICIPIO:	ZACAPA
NOMBRE DEL ESTABLECIMIENTO:	E.O.D.P ALDEA EL TERRERO	DIRECCIÓN DEL ESTABLECIMIENTO:	ALDEA EL TERRERO ZACAPA
CÓDIGO DEL ESTABLECIMIENTO:	19-01-0652-42	FECHA:	28/05/2024



Foto1: sustitución de piso de granito



Foto 2: sustitución de piso de torta de concreto por falta de desnivel

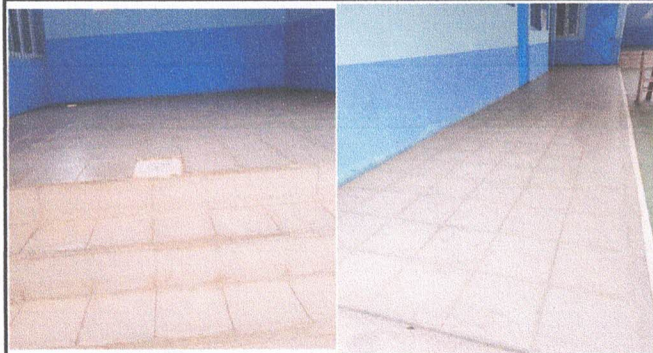

Foto 3: canales y bajadas de agua pluvial repación y mantenimiento de canal



Foto 4: pintura en muros exterior y interior aulas escenario



Foto 5: servicios sanitarios sustitución de tapaderas de sanitarios



Foto 6: reparación del sistema eléctrico

Observación: Si es necesario se pueden agregar hojas adicionales y actualizar el número de hojas.



Firma y sello del Presidente de la O.P.F.

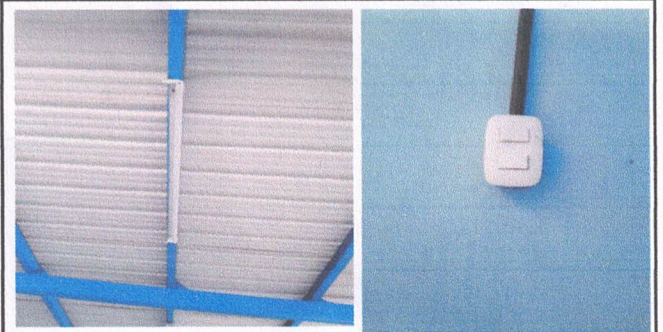
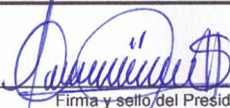



Firma y Sello Director Centro Educativo Público



SITUACIÓN DEFICIENCIAS DETERMINADAS PREVIO DURANTE POSTERIOR

DEPARTAMENTO:	ZACAPA	MUNICIPIO:	ZACAPA
NOMBRE DEL ESTABLECIMIENTO:	E.O.D.P. ALDEA EL TERRERO	DIRECCIÓN DEL ESTABLECIMIENTO:	ALDEA EL TERRERO ZACAPA
CÓDIGO DEL ESTABLECIMIENTO:	19-01-0652-42	FECHA:	28/05/2024



Foto7: reparación de repello y cernido de paredes repello en muro, cernido en muro, alisado en muro



Foto 8:



Foto 9 :

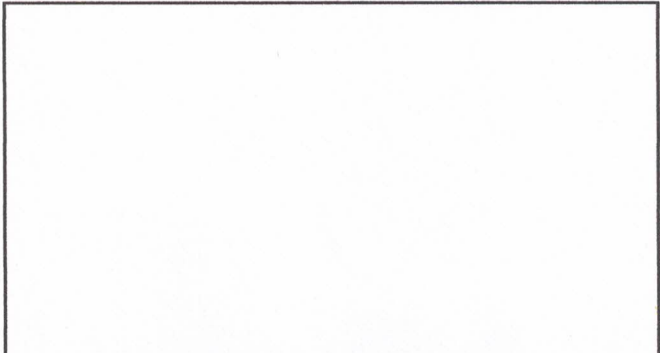

Foto 10 :



Foto 11 :



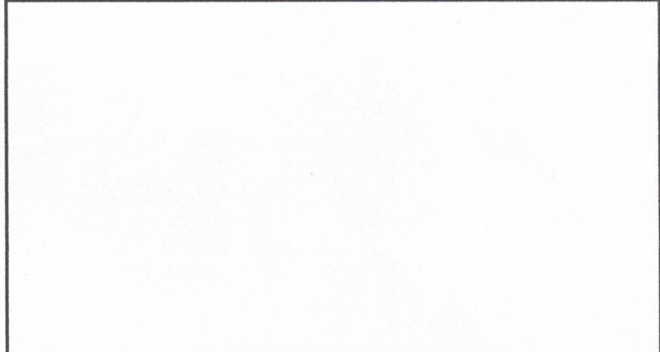

Foto 12 :

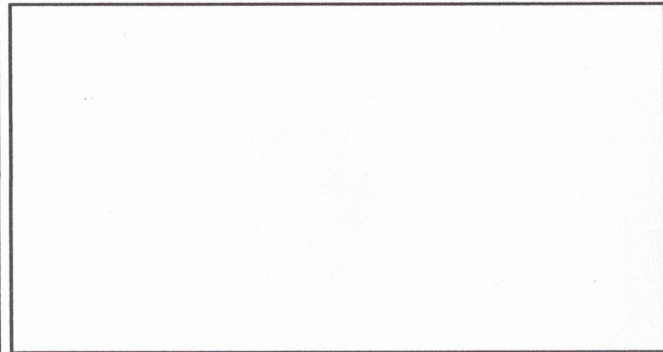
Observación: Si es necesario se pueden agregar hojas adicionales y actualizar el número de hojas.

 Firma y sello del Presidente de la OPE	 Firma y Sello Director Centro Educativo Público
---	---

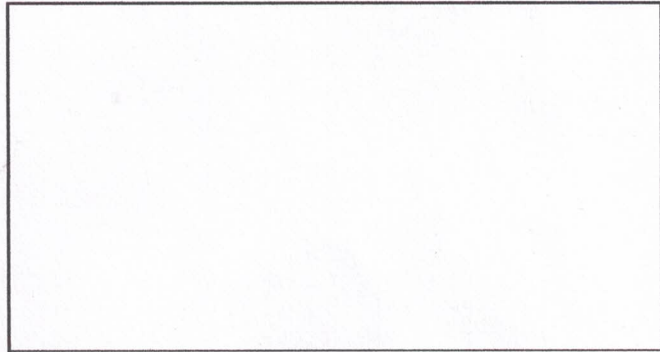
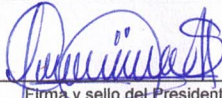