

SITUACIÓN DEFICIENCIAS DETERMINADAS PREVIO DURANTE POSTERIOR

DEPARTAMENTO:	ZACAPA	MUNICIPIO:	ZACAPA
NOMBRE DEL ESTABLECIMIENTO:	ESCUELA OFICIAL DE PARVULOS PEDRO NUFIO	DIRECCIÓN DEL ESTABLECIMIENTO:	BARRIO LA LADRILLERA
CÓDIGO DEL ESTABLECIMIENTO:	19-01-0387-42	FECHA:	15/03/2024

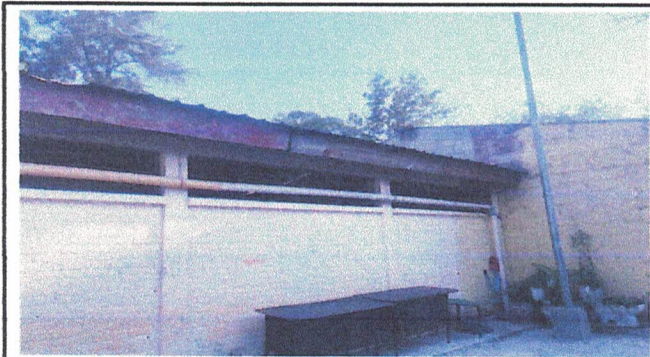

SUSTITUCIÓN DE LAMINA POR LAMINA TROQUELADA ALUZINCIELA CALIBRE 26

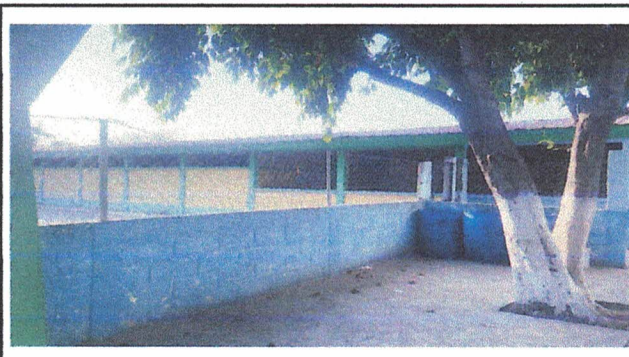

PINTADO DE MUROS EXTERIORES E INTERIORES



PINTADO DE MUROS EXTERIORES E INTERIORES

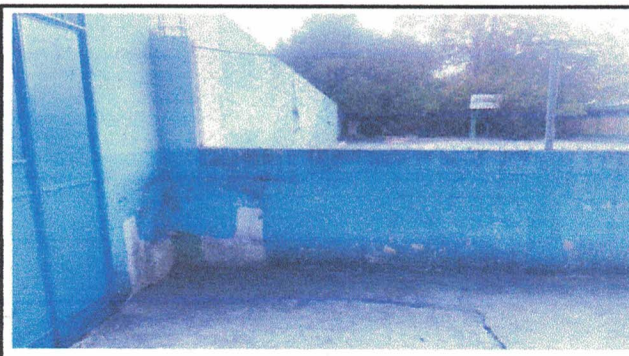

PINTADO DE MUROS EXTERIORES E INTERIORES

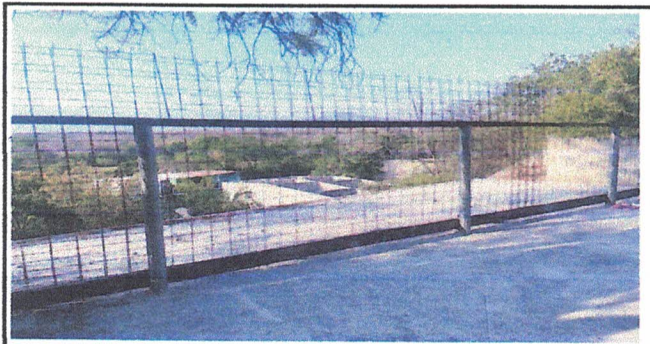



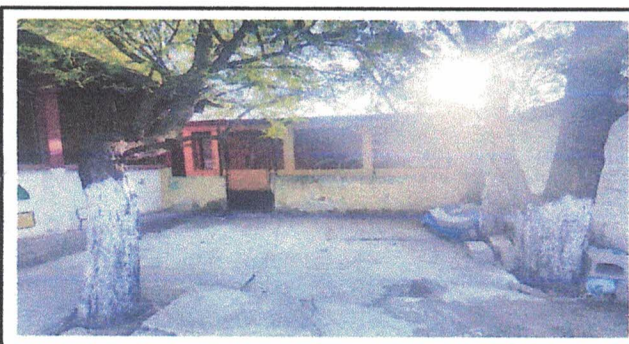

REFUERZO DE MAYA EXISTENTE

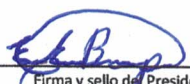

SUSTITUCIÓN DE PLANCHA DE CONCRETO

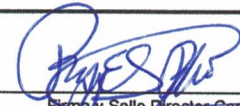
Observación: Si es necesario se pueden agregar hojas adicionales y actualizar el número de hojas.

 Firma y sello del Presidente de la OPE		 Firma y Sello Director Centro Educativo Público	
---	---	---	---