

SITUACIÓN DEFICIENCIAS DETERMINADAS

PREVIO

DURANTE

POSTERIOR

| | | | |
|-----------------------------|-----------------------------|--------------------------------|----------------------------|
| DEPARTAMENTO: | ZACAPA | MUNICIPIO: | ZACAPA |
| NOMBRE DEL ESTABLECIMIENTO: | ESCUELA OFICIAL RURAL MIXTA | DIRECCIÓN DEL ESTABLECIMIENTO: | ALDEA RIO LAS CAÑAS ZACAPA |
| CÓDIGO DEL ESTABLECIMIENTO: | 19-01-0317-43 | FECHA: | 14/03/2024 |



Pavimento en patios.



Instalacion de tragante y tubería para drenaje.

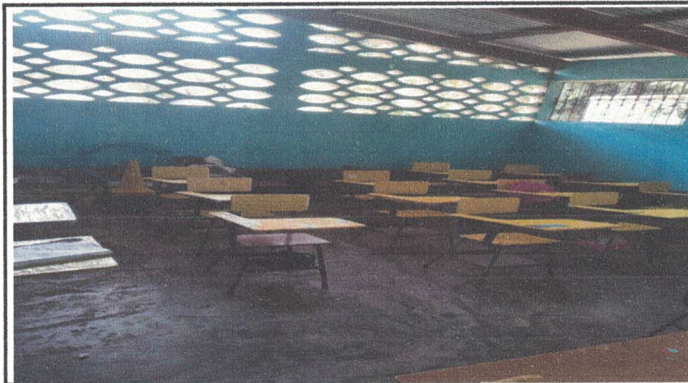

Ceramico en aulas



Alumbrado en aulas y suministros.



Instalacion de pila y suministro



Matenimiento y chapa para porton principal

Observación: Si es necesario se pueden agregar hojas adicionales y actualizar el número de hojas.

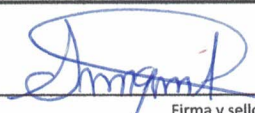
Firma y sello del Presidente de la OPF



Firma y Sello Director Centro Educativo Público

