

SITUACIÓN DEFICIENCIAS DETERMINADAS      PREVIO       DURANTE       POSTERIOR

DEPARTAMENTO:	Zacapa	MUNICIPIO:	Zacapa
NOMBRE DEL ESTABLECIMIENTO:	Escuela Oficial Rural Mixta Quebrada de la Vega	DIRECCIÓN DEL ESTABLECIMIENTO:	Aldea Quebrada de la Vega
CÓDIGO DEL ESTABLECIMIENTO:	19-01-0133-43	FECHA:	26 de abril de 2024.

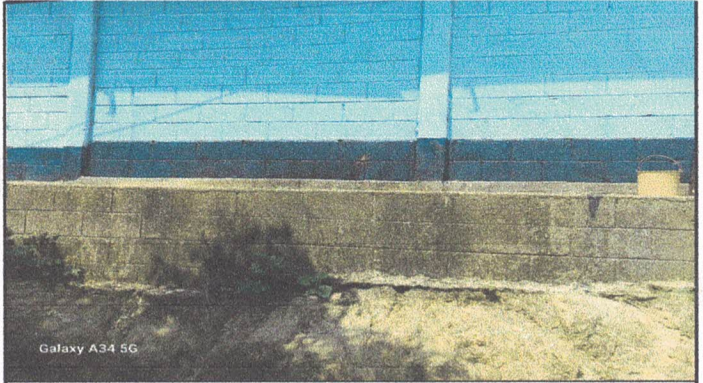

Fotografía 1. Instalación de muro.



Fotografía 2. Mantenimiento de banqueta.



Fotografía 3. Sustitución de chapa en puerta.

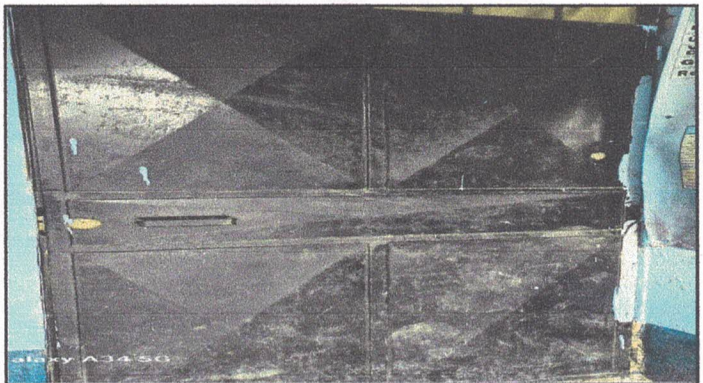

Fotografía 4. Mantenimiento de puertas.



Fotografía 5. Estufa rural.

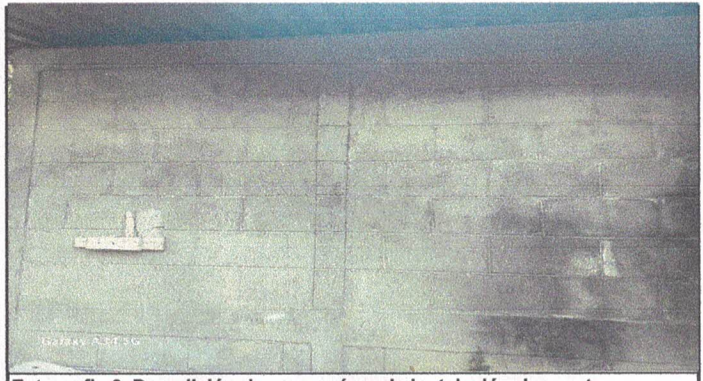

Fotografía 6. Demolición de muro y área de instalación de puerta.

Observación: Si es necesario se pueden agregar hojas adicionales y actualizar el número de hojas.

*Morlon Madrid*  
Firma y sello del Presidente de la OPE



*[Signature]*  
Firma / Sello Director Centro Educativo Público



SITUACIÓN DEFICIENCIAS DETERMINADAS

PREVIO

DURANTE

POSTERIOR

DEPARTAMENTO:	Zacapa	MUNICIPIO:	Zacapa
NOMBRE DEL ESTABLECIMIENTO:	Escuela Oficial Rural Mixta Quebrada de la Vega	DIRECCIÓN DEL ESTABLECIMIENTO:	Aldea Quebrada de la Vega
CÓDIGO DEL ESTABLECIMIENTO:	19-01-0133-43	FECHA:	26 de abril de 2024.

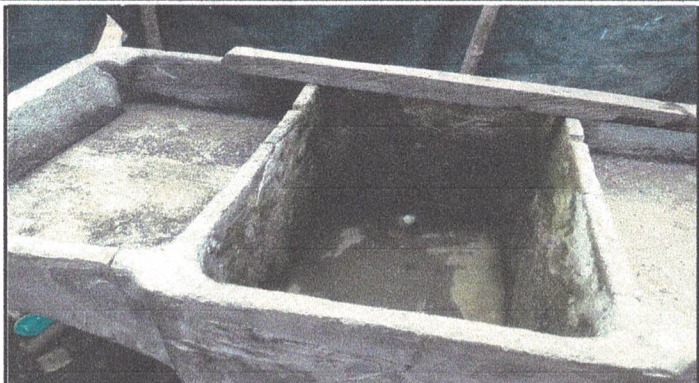

Fotografía 7. Sustitución de pila de concreto.

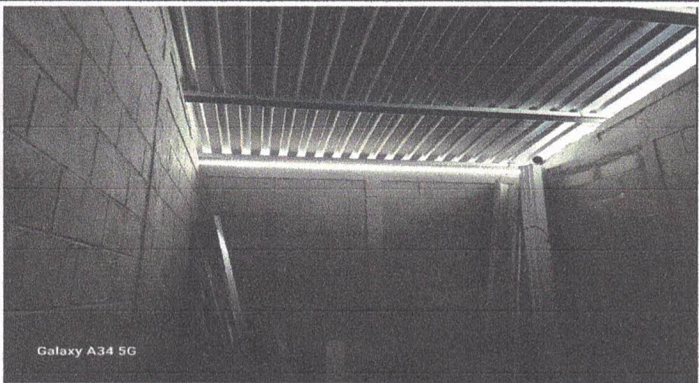

Fotografía 8. Area de cocina para hacer nuevas instalaciones.



Fotografía 9. Sustitución de inodoro e instalación de piso cerámico.



Fotografía 10. Pintura de muros exteriores e interiores.

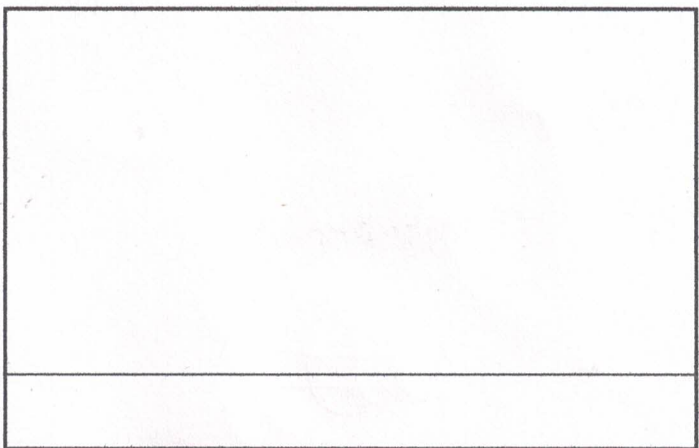
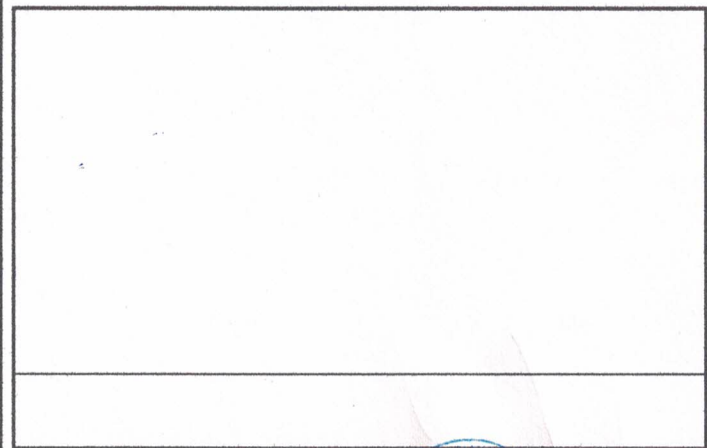

Observación: Si es necesario se pueden agregar hojas adicionales y actualizar el número de hojas.

*Morlon Madrid*  
Firma y sello del Presidente de la OPF



*[Signature]*  
Firma y Sello Director Centro Educativo Público

