



Ministerio de Educación  
Guatemala

# REGISTRO FOTOGRÁFICO PROGRAMA DE MANTENIMIENTO DE EDIFICIOS ESCOLARES PÚBLICOS

PRA-FOR-123  
Versión 1

SITUACIÓN DEFICIENCIAS DETERMINADAS

PREVIO

DURANTE

POSTERIOR

DEPARTAMENTO:	ZACAPA	MUNICIPIO:	ZACAPA
NOMBRE DEL ESTABLECIMIENTO:	EORM ALDEA LOMA PAREJA	DIRECCIÓN DEL ESTABLECIMIENTO:	ALDEA LOMA PAREJA, ZACAPA
CÓDIGO DEL ESTABLECIMIENTO:	19-01-0132-43	FECHA:	5/28/2024

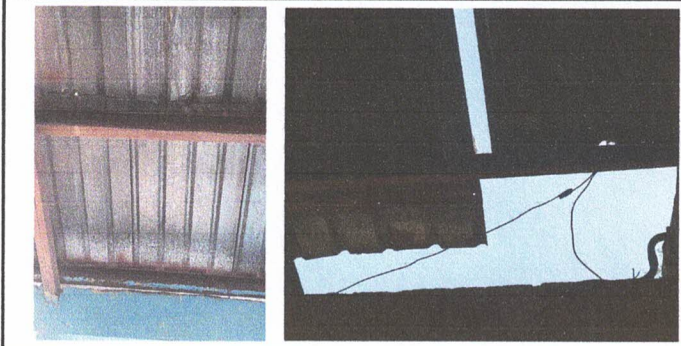

SUSTITUCION DE LAMINA POR LAMINA TROQUELADA ALUZINC CALIBRE 36 Y SUSTITUCION DE CAPOTE DE LAMINA PARA LAMINA TROQUELADA.



PINTURA DE MUROS EXTERIORES E INTERIORES

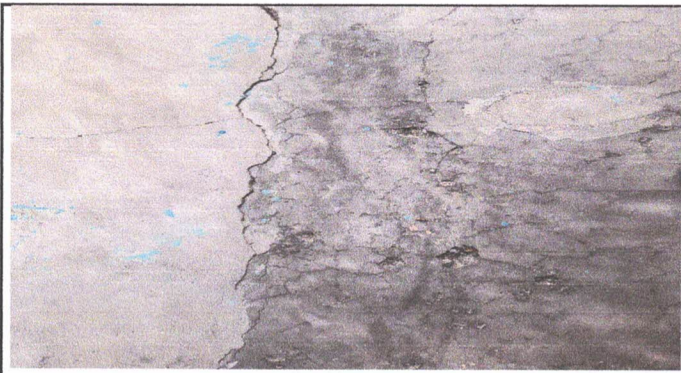

SUSTITUCION DE PISO CERAMICO

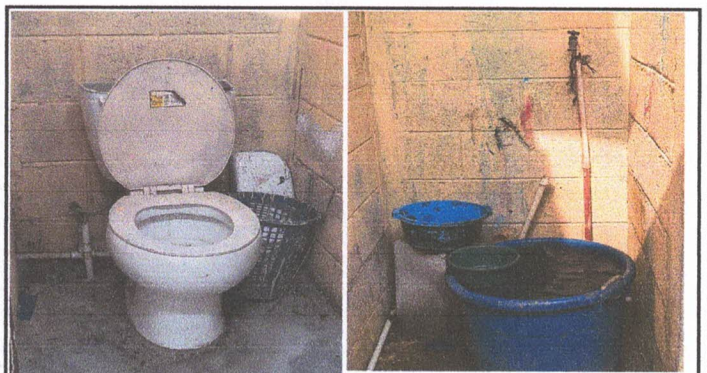

SUSTITUCION DE INIDORO, SUSTITUCION DE ACCESORIOS DE INODORO Y INSTALACIONES DE UN INODORO

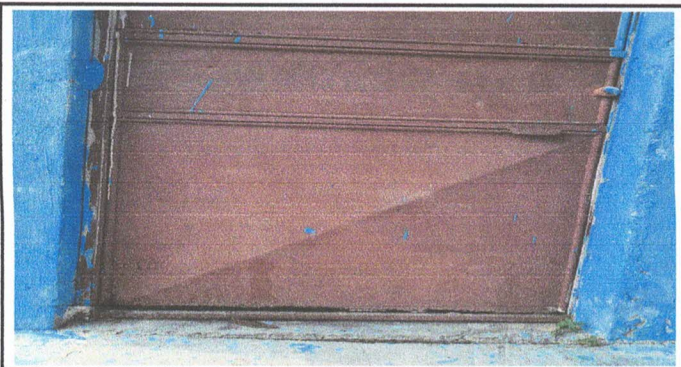

MANTENIMIENTO A ESTRUCTURA LIJADO, CEPILLADO, APLICACIÓN DE PINTURA

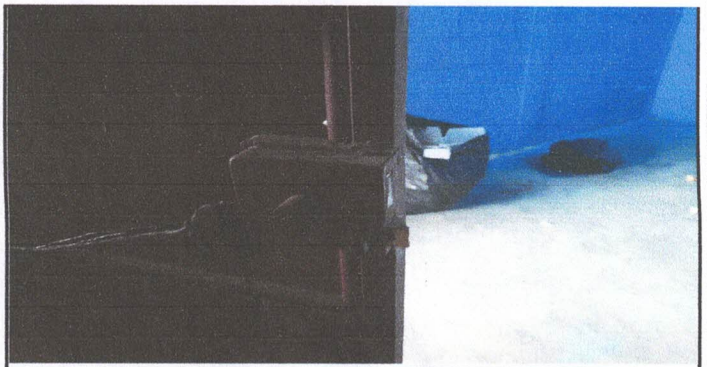

SUSTITUCION DE PLANCHA METAL DE 3 HORNILLAS

Observación: Si es necesario se pueden agregar hojas adicionales y actualizar el número de hojas.

*Raul Salguero*  
Firma y sello del Presidente de la OPR

*[Signature]*  
Firma y Sello Director Centro Educativo Público