

SITUACIÓN DEFICIENCIAS DETERMINADAS

PREVIO

DURANTE

POSTERIOR

DEPARTAMENTO:	ZACAPA	MUNICIPIO:	ZACAPA
NOMBRE DEL ESTABLECIMIENTO:	INEB DE TELESECUNDARI COLONIA PUEBLO MODELO	DIRECCIÓN DEL ESTABLECIMIENTO:	COLONIA PUEBLO MODELO
CÓDIGO DEL ESTABLECIMIENTO:	19-01-0120-45	FECHA:	15 DE ABRIL DEL 2024



Foto 1: Sustitucion de lamina por lamina troquelada



2.2 sustitucion de lamina por lamina troquelada aluzinc con tornilleria de fijacion



2.2 sustitucion de lamina por lamina troquelada aluzinc con tornilleria de fijacion



3.1 reparacion de piso de torta de concreto

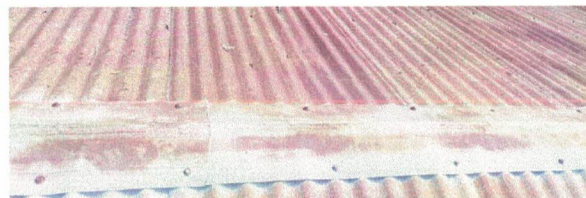

2.1 sustitucion de capote de lamina a lamina troquelada

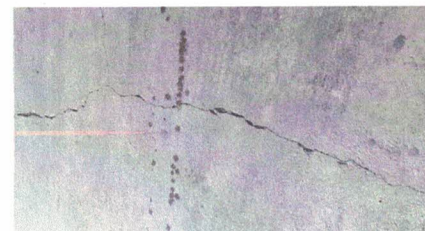

3.1 reparacion de piso de torta de concreto. Se trabajara en el area de patio

Observación: Si es necesario se pueden agregar hojas adicionales y actualizar el número de hojas

*[Handwritten Signature]*

Firma y sello del Presidente de la OPF



*[Handwritten Signature]*

Firma y Sello Director Centro Educativo Público

