

SITUACION DEFICIENCIAS DETERMINADAS

PREVIO

DURANTE

POSTERIOR

DEPARTAMENTO:	Zecapa	MUNICIPIO:	Zecapa
NOMBRE DEL ESTABLECIMIENTO:	EODP Caserío El Canal, Aldea La Fragua Matutina	DIRECCIÓN DEL ESTABLECIMIENTO:	Caserío El Canal, Aldea La Fragua
CÓDIGO DEL ESTABLECIMIENTO:	19-01-0098-42	FECHA:	1/04/2024



Foto 1 : Sustitución de piso cerámico



Foto 2: Reparación de muro perimetral de block.



Foto 3: Pintura en muros exteriores e interiores



Foto 4: Instalación de lámina troquelada aluzinc

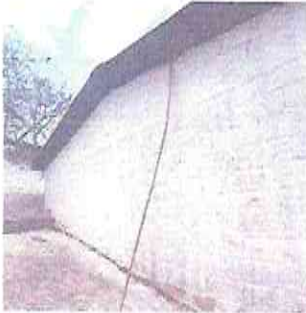

Foto 5: Mantenimiento a portones de metal



Foto 6: Mantenimiento a barandas de metal

Observación: Si es necesario se pueden agregar hojas adicionales y actualizar el número de hojas.

Sidón y catali Di. Malloza
Firma y sello del Presidente de la



[Signature]
Firma y Sello Director Centro Educativo Público



SITUACIÓN DEFICIENCIAS DETERMINADAS

PREVIO

DURANTE

POSTERIOR

DEPARTAMENTO:	Zacapa	MUNICIPIO:	Zacapa
NOMBRE DEL ESTABLECIMIENTO:	EODP Caserío El Canal, Aldea La Fragua Matufina	DIRECCIÓN DEL ESTABLECIMIENTO:	Caserío El Canal, Aldea La Fragua.
CÓDIGO DEL ESTABLECIMIENTO:	19-01-0096-42	FECHA:	1/04/2024



Foto 7: Mantenimiento a estructura (lijado, cambio de tubo, cepillado, sujeciones, aplicación de pintura) Puertas



Foto 8: Mantenimiento a las paredes agrietadas de la pila



Foto 9: Sustitución de soporte o pescante de metal para canal



Foto 10: Sustitución de cemento en las gradas



Foto 11: Sustitución de letrina por inodoro



Foto 12: Sustitución inodoro

Observación: Si es necesario se pueden agregar hojas adicionales y actualizar el número de hojas.

Siderio Justo Ruiz Callejas
Firma y sello del Presidente de EODP

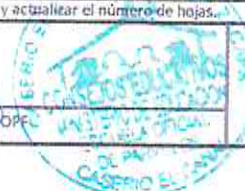

[Signature]
Firma y Sello Director Centro Educativo Público



SITUACIÓN DEFICIENCIAS DETERMINADAS

PREVIO

DURANTE

POSTERIOR

DEPARTAMENTO:	Zacapa	MUNICIPIO:	Zacapa
NOMBRE DEL ESTABLECIMIENTO:	EODP Caserío El Canal, Aldea La Fragua Matutina	DIRECCIÓN DEL ESTABLECIMIENTO:	Caserío El Canal, Aldea La Fragua.
CÓDIGO DEL ESTABLECIMIENTO:	19-01-0098-42	FECHA:	1/04/2024



Foto 13: Sustitución de depósito de agua 1 100 lt



Foto 14: Mantenimiento a estructura de soporte de metal, Costaneras



Foto 15: Sustitución de llave de chorro



Foto 16: Sustitución de tubería línea principal



Foto 17: Mantenimiento a estructura metálica de la base del depósito.



Foto 18: Reparación de cerco de alambre de pua.

Observación: Si es necesario se pueden agregar hojas adicionales y actualizar el número de hojas.

Silvia González Blandón
Firma y sello del Presidente de la OPA



[Signature]
Firma / Sello Director Centro Educativo Público

