



**REGISTRO FOTOGRÁFICO  
PROGRAMA DE MANTENIMIENTO DE EDIFICIOS ESCOLARES PÚBLICOS**

SITUACIÓN DEFICIENCIAS DETERMINADAS

PREVIO

DURANTE

POSTERIOR

DEPARTAMENTO:	Zacapa	MUNICIPIO:	Zacapa
NOMBRE DEL ESTABLECIMIENTO:	E.O.U.M. Elba Peralta Viuda de Olavarrueth	DIRECCIÓN DEL ESTABLECIMIENTO:	Colonia Banvi Zacapa
CÓDIGO DEL ESTABLECIMIENTO:	19-01-0013-43	FECHA:	13/11/2024



Foto 1: Pila en mal estado, necesita sustitución



Foto 2: Pila en mal estado, necesita sustitución



Foto 3: Pila en mal estado, necesita sustitución

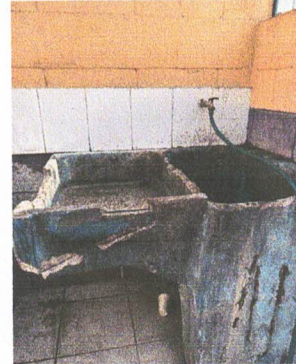

Foto 4: Pila en mal estado, necesita sustitución



Foto 5:



Foto 6:

Observación: Si es necesario se pueden agregar hojas adicionales y actualizar el número de hojas.

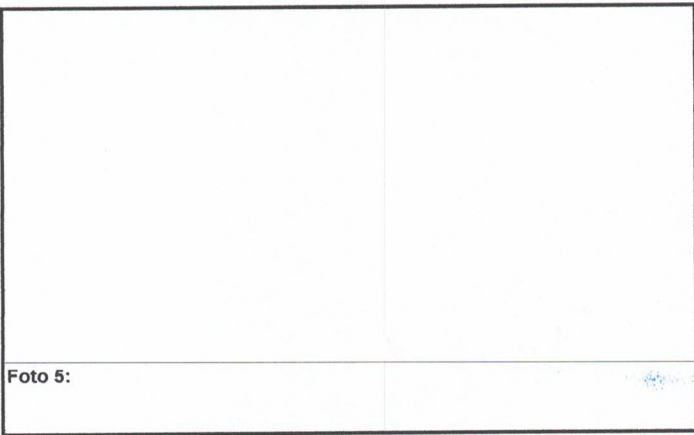
*[Handwritten signature]*

Firma y sello del Presidente de la OPF

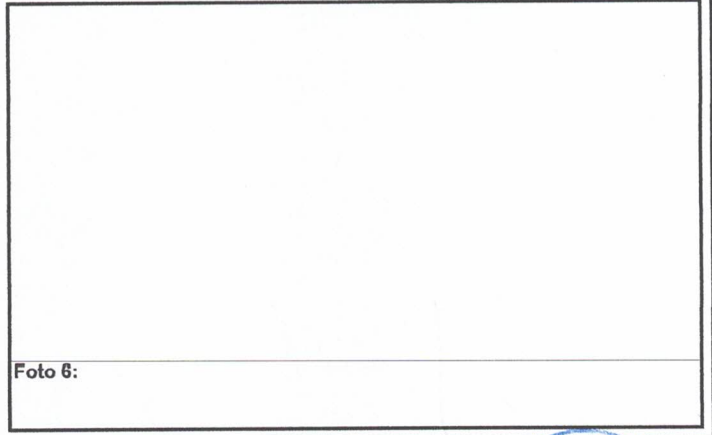

*[Handwritten signature]*

Firma y Sello Director Centro Educativo Público







**REGISTRO FOTOGRÁFICO  
PROGRAMA DE MANTENIMIENTO DE EDIFICIOS ESCOLARES PÚBLICOS**

Ministerio de Educación  
Guatemala

SITUACIÓN DEFICIENCIAS DETERMINADAS

PREVIO

DURANTE

POSTERIOR

DEPARTAMENTO:	Zacapa	MUNICIPIO:	Zacapa
NOMBRE DEL ESTABLECIMIENTO:	E.O.U.M Elba Perlata Viuda de Olavarrueth	DIRECCIÓN DEL ESTABLECIMIENTO:	Colonia Banvi
CÓDIGO DEL ESTABLECIMIENTO:	19-01-0013-43	FECHA:	29/10/2024



Foto1: Reparación de sistema eléctrico



Foto 2: Reparación de sistema eléctrico



Foto 3: Reparación de sistema eléctrico



Foto 4: Reparación de sistema eléctrico



Foto 5: Reparación de sistema eléctrico



Foto 6: Reparación de sistema eléctrico

Observación: Si es necesario se pueden agregar hojas adicionales y actualizar el número de hojas.

*[Handwritten Signature]*

Firma y sello del Presidente de la OPE



*[Handwritten Signature]*

Firma y Sello Director Centro Educativo Público







**REGISTRO FOTOGRÁFICO  
PROGRAMA DE MANTENIMIENTO DE EDIFICIOS ESCOLARES PÚBLICOS**

Ministerio de Educación  
Guatemala

SITUACIÓN DEFICIENCIAS DETERMINADAS

PREVIO  x

DURANTE

POSTERIOR

DEPARTAMENTO:	Zacapa	MUNICIPIO:	Zacapa
NOMBRE DEL ESTABLECIMIENTO:	E.O.U.M Elba Perlata Viuda de Olavarrueth	DIRECCIÓN DEL ESTABLECIMIENTO:	Colonia Banvi
CÓDIGO DEL ESTABLECIMIENTO:	19-01-0013-43	FECHA:	29/10/2024



Foto1: Sustitución de torta de cemento por piso ceramico



Foto 2: Sustitución de torta de cemento por piso ceramico



Foto 3: Sustitución de torta de cemento por piso ceramico

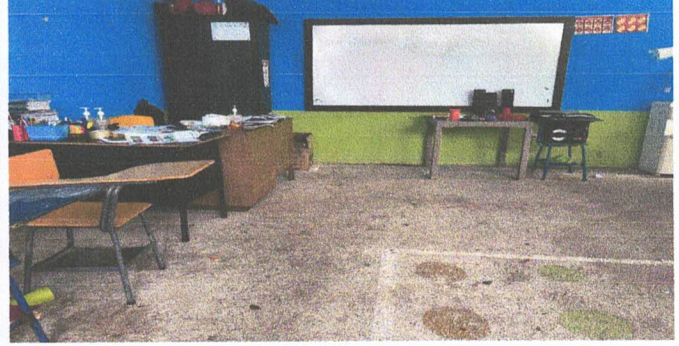

Foto 4: Sustitución de torta de cemento por piso ceramico



Foto 5:

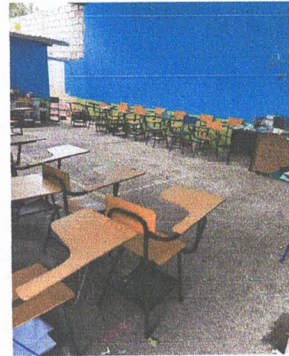

Foto 6:

Observación: Si es necesario se pueden agregar hojas adicionales y actualizar el número de hojas.

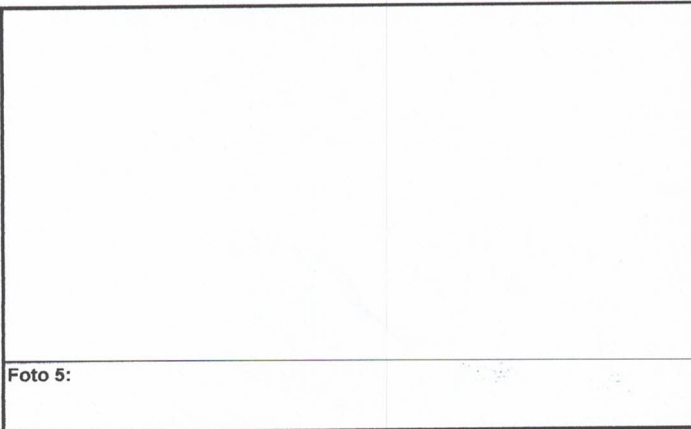
*[Handwritten Signature]*  
Firma y sello del Presidente de la ORE  
CONSEJO EDUCATIVOS  
MINISTERIO DE EDUCACION  
E.O.U.M  
ELBA PERLATA VIUDA DE OLAVARRUETH

*[Handwritten Signature]*  
Firma y Sello Director Centro Educativo Público  
DIRECCION  
E.O.U.M  
ELBA PERLATA VIUDA DE OLAVARRUETH  
MINEDUC  
Colonia Banvi, Zona 4, La

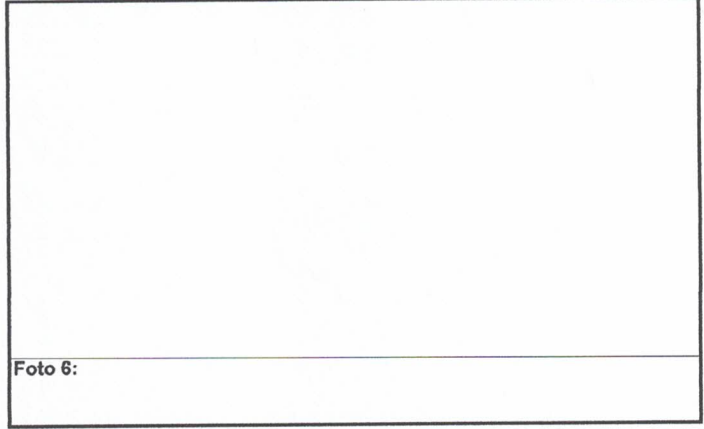



**REGISTRO FOTOGRÁFICO  
PROGRAMA DE MANTENIMIENTO DE EDIFICIOS ESCOLARES PÚBLICOS**

PRA-FOR-123  
Versión 1

Ministerio de Educación  
Guatemala

SITUACIÓN DEFICIENCIAS DETERMINADAS

PREVIO

DURANTE

POSTERIOR

DEPARTAMENTO:	Zacapa	MUNICIPIO:	Zacapa
NOMBRE DEL ESTABLECIMIENTO:	E.O.U.M Elba Perlata Viuda de Olavarrueth	DIRECCIÓN DEL ESTABLECIMIENTO:	Colonia Banvi
CÓDIGO DEL ESTABLECIMIENTO:	19-01-0013-43	FECHA:	29/10/2024



Foto1: Techo de cocina en mal estado



Foto 2: parte de afuera del techo de cocina



Foto 3: parte de afuera como se visualiza el techo en mal estado



Foto 4: Colocación de techo nuevo



Foto 5: Parte de afuera del techo de cocina

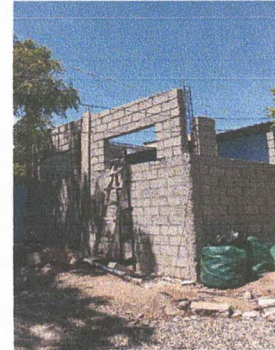

Foto 6:

Observación: Si es necesario se pueden agregar hojas adicionales y actualizar el número de hojas.

*[Handwritten Signature]*

Firma y sello del Presidente de la OPE

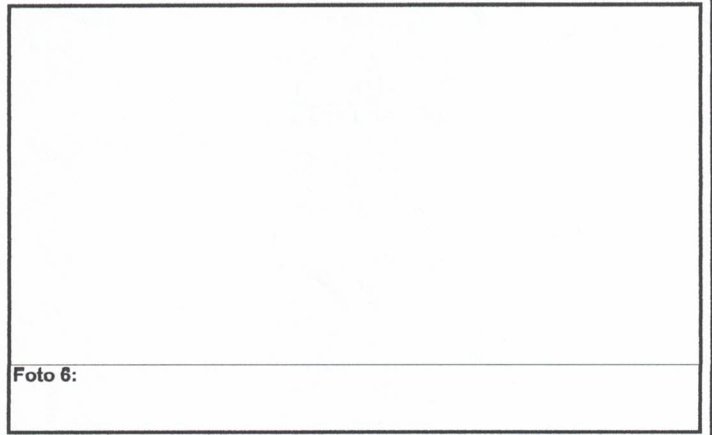

*[Handwritten Signature]*

Firma y Sello Director Centro Educativo Público

