

SITUACIÓN DEFICIENCIAS DETERMINADAS: PREVIO DURANTE POSTERIOR

DEPARTAMENTO:	Totonicapán	MUNICIPIO:	San Bartolo Aguas Calientes
NOMBRE DEL ESTABLECIMIENTO:	Núcleo Familiar Educativo para el Desarrollo NUFED 27	DIRECCIÓN DEL ESTABLECIMIENTO:	Aldea Chocanuleu
CÓDIGO DEL ESTABLECIMIENTO:	08-08-2447-45	FECHA:	5/06/2024

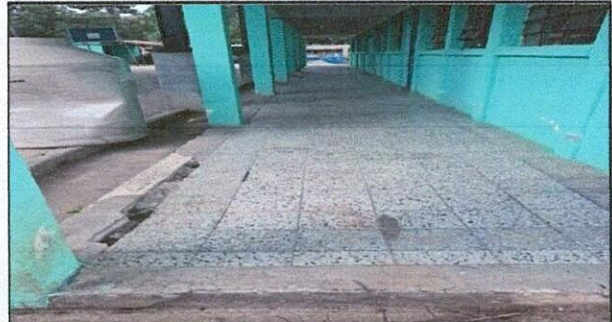

Vista de area de piso de aulas a remozar



Vista de area de piso de corredores a remozar



Vista de puerta de entrada principal a remozar.



Vista de puertas de aulas a reparar.



Vista de columnas de concreto a remozar



Vista de malla metalica a remozar

Observación: Si es necesario se pueden agregar hojas adicionales y actualizar el número de hojas.

Firma y sello del Presidente de la OPF



Firma y Sello Director Centro Educativo Público



SITUACIÓN DEFICIENCIAS DETERMINADAS PREVIO DURANTE POSTERIOR

DEPARTAMENTO:	Totonicapán	MUNICIPIO:	San Bartolo Aguas Calientes
NOMBRE DEL ESTABLECIMIENTO:	Nucleo Familiar Educativo para el Desarrollo NUFED 27	DIRECCIÓN DEL ESTABLECIMIENTO:	Aldea Chocanuleu
CÓDIGO DEL ESTABLECIMIENTO:	08-08-2447-45	FECHA:	5/06/2024



Vista de area de comedor a remozar



Vista de area de comedor a reparar.



Foto 3:



Foto 4:

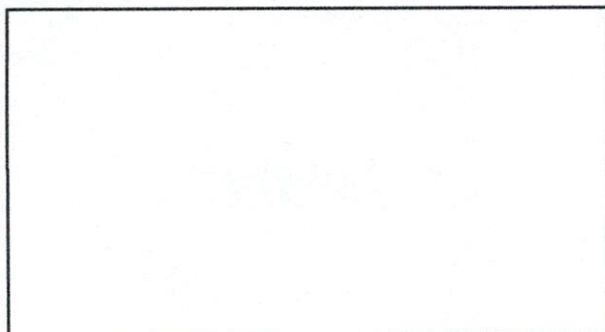

Foto 5:



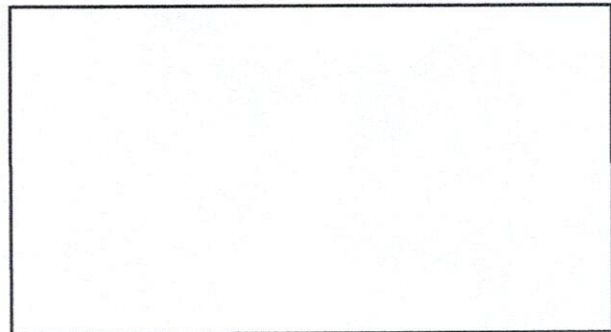

Foto 6:

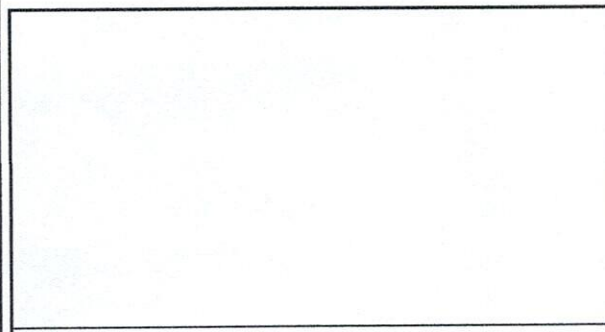
Observación: Si es necesario se pueden agregar hojas adicionales y actualizar el número de hojas.

 Firma y sello del Presidente de la OPF	 Firma y Sello Director Centro Educativo Público
-------------------------------------------------------------------------------------------------------------------------------	------------------------------------------------------------------------------------------------------------------------------------------

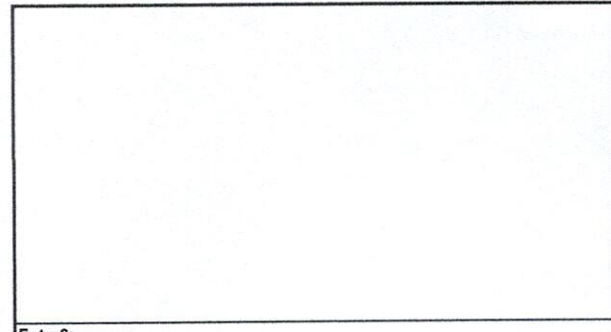
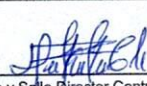