

SITUACIÓN DEFICIENCIAS DETERMINADAS

PREVIO

DURANTE

POSTERIOR

DEPARTAMENTO:	TOTNICAPÁN	MUNICIPIO:	SANTA LUCIA LA REFORMA
NOMBRE DEL ESTABLECIMIENTO:	INEB	DIRECCIÓN DEL ESTABLECIMIENTO:	PARAJE PABAQUIT, CANTÓN SACASIGUÁN
CÓDIGO DEL ESTABLECIMIENTO:	08-07-0038-45	FECHA:	5/06/2024



Foto 1: Vista de aulas del segundo nivel sin barandas.



Foto 2: Vista del patio educativo en mal estado, sin pavimento.

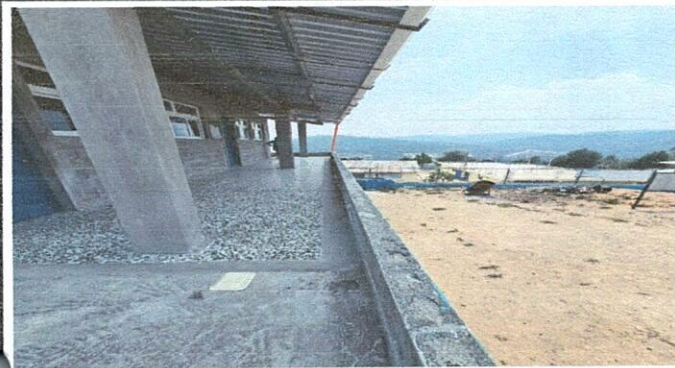

Foto 3: Vista de las ventanas sin balcones.



Foto 4: Vista del techo del establecimiento sin canal.

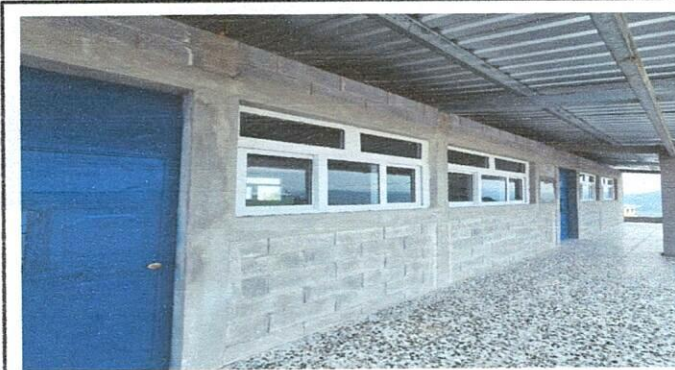

Foto 5: Vista completa del establecimiento pintada incompleta y deteriorada.

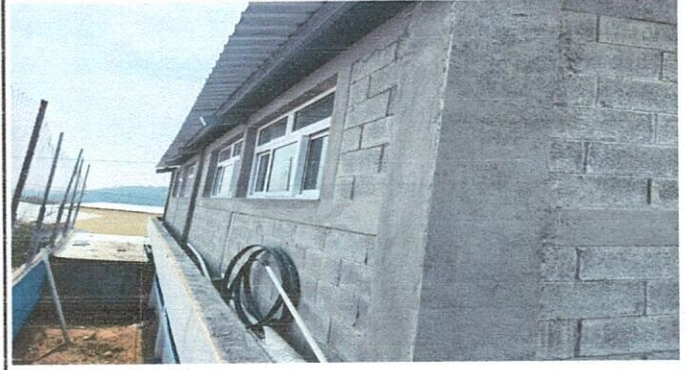

Foto 6:

Observación: Si es necesario se pueden agregar hojas adicionales y actualizar el número de hojas.

Firma y sello del Presidente de la OPE  
  

Firma y Sello Director Centro Educativo  
  
