

REGISTRO FOTOGRAFICO

DEPARTAMENTO:	TOTONICAPAN	MUNICIPIO:	SANTA LUCIA LA REFORMA
NOMBRE DEL ESTABLECIMIENTO:	EORM	DIRECCIÓN DEL ESTABLECIMIENTO:	PARAJE PACHAJ CANTON SAN LUIS SIBILA
CÓDIGO DEL ESTABLECIMIENTO:	08-07-0015-43	FECHA DE LA INSPECCIÓN:	19/03/2024



Foto1: Evaluador de campo en el establecimiento.



Foto 2: Vista de modulo 2, dos aulas y una cocina.



Foto 3: Vista interior de modulo 2, lamina existente de fibrocemento, se encuentra en mal estado. La estructura portante es tipo jois, necesario darle mantenimiento.

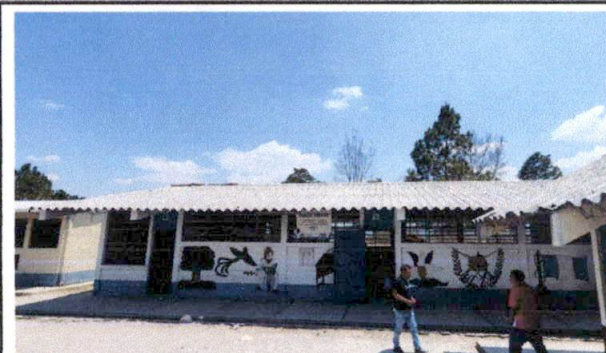

Foto 4: Vista interior de modulo 2, lamina existente de fibrocemento, se encuentra en mal estado.



Foto 5: Vista del pasillo del modulo 2, lamina existente de fibrocemento, se encuentra en mal estado.



Foto 6: Vista interior de modulo 2 en área de cocina, lamina existente de fibrocemento, se encuentra en mal estado.

Escuela Oficial Rural Mixta
Paraje Pachaj
Consejo Educativo
Nivel 43
Jornada Matutina
Canton San Luis Sibila
Santa Lucia La Reforma

[Handwritten Signature]
Firma y sello del Presidente de la OPF

[Handwritten Signature]

Miguel Angel Vasquez Garcia
Ingeniero Civil
Col. 11681

Firma, Sello y No. de Colegiado del Evaluador de Campo del Programa

REGISTRO FOTOGRÁFICO			
DEPARTAMENTO:	TOTONICAPAN	MUNICIPIO:	SANTA LUCIA LA REFORMA
NOMBRE DEL ESTABLECIMIENTO:	EORM	DIRECCIÓN DEL ESTABLECIMIENTO:	PARAJE PACHAJ CANTON SAN LUIS SIBILA
CÓDIGO DEL ESTABLECIMIENTO:	08-07-0015-43	FECHA DE LA INSPECCIÓN:	19/03/2024



Foto 7: Vista lateral de los baños.



Foto 8: Vista frontal de los baños.

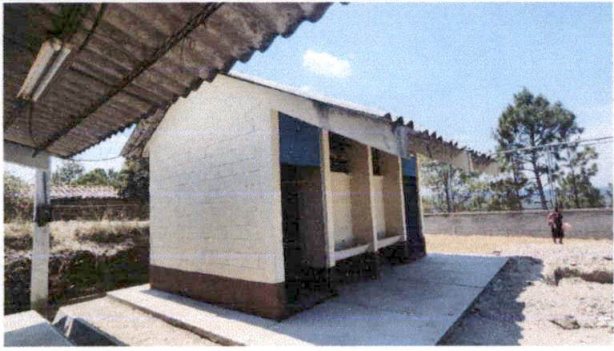

Foto 9: Vista interior del baño, se observa la estructura portante y cubierta de lamina están en mal estado.

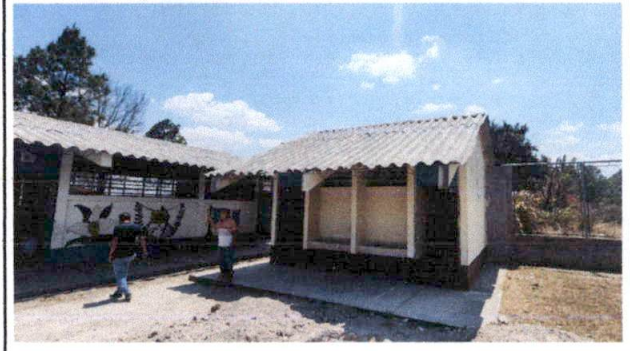

Foto 10: Vista de estructura portante y cubierta de lamina están en mal estado.



Foto 11: Vista de las puertas es necesario de los baños es necesario darle mantenimiento.

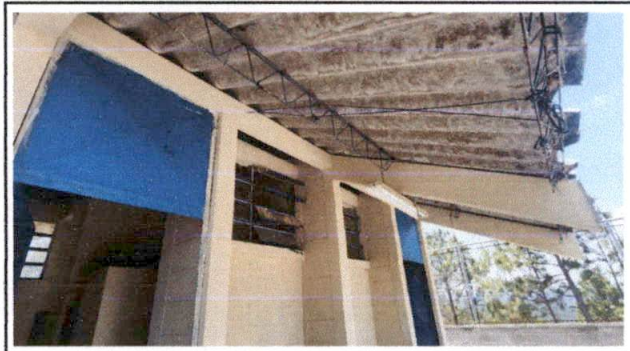

Foto 12: Evaluador de campo en el establecimiento.



[Handwritten signature]

Firma y sello del Presidente de la OPF

[Handwritten signature]

Miguel Angel Vásquez García
Ingeniero Civil
Col. 11881

Firma, Sello y No. de Colegiado del Evaluador de Campo del Programa