

**REGISTRO FOTOGRÁFICO**

DEPARTAMENTO:	TOTONICAPAN	MUNICIPIO:	SANTA LUCIA LA REFORMA
NOMBRE DEL ESTABLECIMIENTO:	EORM	DIRECCIÓN DEL ESTABLECIMIENTO:	PARAJE PATZAQ CANTON ICHOMCHAJ
CÓDIGO DEL ESTABLECIMIENTO:	08-07-0012-43	FECHA DE LA INSPECCIÓN:	18/03/2024



Foto1: Evaluador de campo en el establecimiento.



Foto 2: Vista del SUM, área donde realizan actividades los niños.

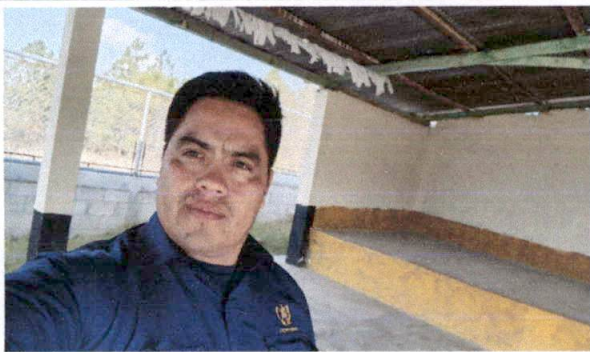

Foto 3: Vista de frente del SUM, área donde realizan actividades los niños, la cual se encuentra en mal estado.

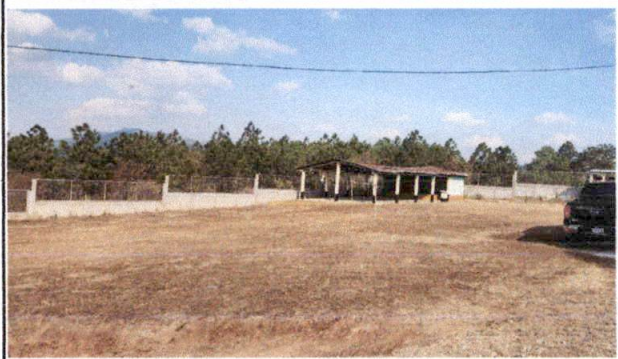

Foto 4: vista de pared desplomada en el área del escenario.



Foto 5: vista de pared desplomada en el área del escenario.

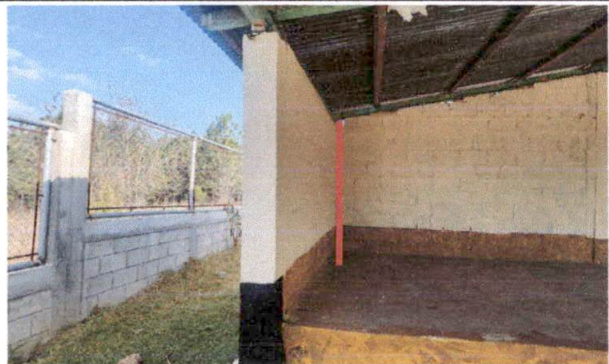

Foto 6: Vista de columnas, están desplomadas, siendo peligrosas.

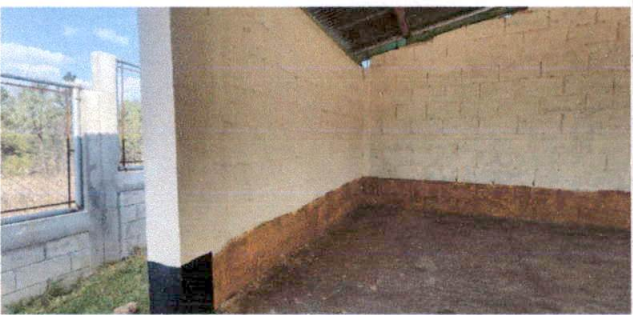

*[Handwritten signature]*

Firma y sello del Presidente de la OPF

*[Handwritten signature]*

**Miguel Angel Vasquez García**  
Ingeniero Civil  
Col. 11681

Firma, Sello y No. de Colegiado del Evaluador de Campo del Programa

HOJA 4/4

**REGISTRO FOTOGRÁFICO**

DEPARTAMENTO:	TOTONICAPAN	MUNICIPIO:	SANTA LUCIA LA REFORMA
NOMBRE DEL ESTABLECIMIENTO:	EORM	DIRECCIÓN DEL ESTABLECIMIENTO:	PARAJE PATZAQ CANTON ICHOMCHAJ
CÓDIGO DEL ESTABLECIMIENTO:	08-07-0012-43	FECHA DE LA INSPECCIÓN:	18/03/2024



Foto 7: Vista de columnas, están desplomadas, siendo peligrosas.



Foto 8: Vista de la cubierta existente está en mal estado.



Foto 9: Vista de la cubierta existente está deteriorada y en mal estado.



Foto 10: Vista interior del sum, la estructura soporte de madera y la cubierta de lamina existente está deterioradas y en mal estado.

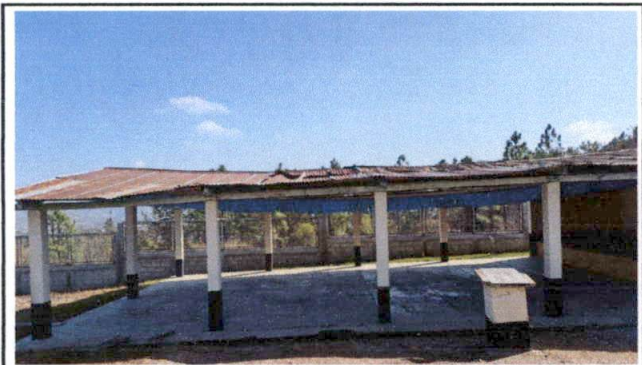

Foto 11: Vista de cubierta de lamina y del anclaje existente, los cuales están en mal estado.



Foto 12: Evaluador de campo en el establecimiento.



*[Handwritten signature]*

Firma y sello del Presidente de la OPF

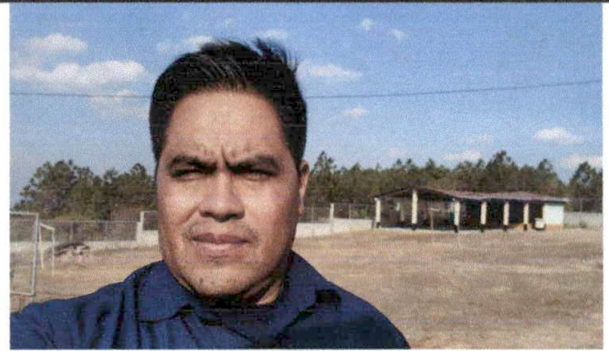
*[Handwritten signature]*

**Miguel Angel Vásquez García**  
Ingeniero Civil  
Col. 11681

Firma, Sello y No. de Colegiado del Evaluador de Campo del Programa