



Ministerio de Educación
Guatemala

REGISTRO FOTOGRAFICO PROGRAMA DE MANTENIMIENTO DE EDIFICIOS ESCOLARES PÚBLICOS

PRA-FOR-123
Version 1

SITUACIÓN DEFICIENCIAS DETERMINADAS

PREVIO

DURANTE

POSTERIOR

DEPARTAMENTO:	TOTONICAPÁN	MUNICIPIO:	SANTA MARÍA CHIQUIMULA
NOMBRE DEL ESTABLECIMIENTO:	INEB DE TELESECUNDARIA	DIRECCIÓN DEL ESTABLECIMIENTO:	PARAJE XECRUZ, ALDEA RANCHO
CÓDIGO DEL ESTABLECIMIENTO:	08-06-2352-45	FECHA:	04/04/2024



PAVIMENTO DE PERIMETRO

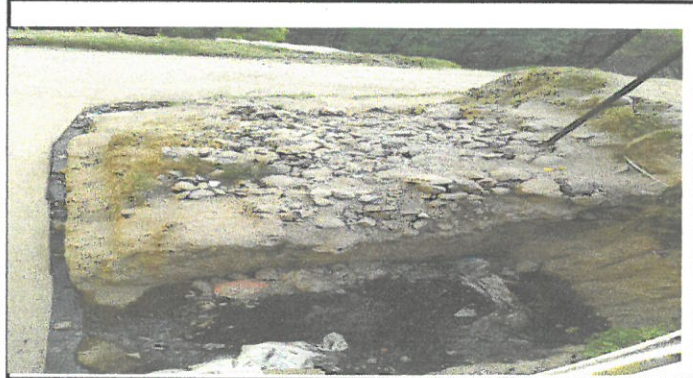

PAVIMENTO DE PATIO



REMOZAMIENTO DE GRADAS



REMOZAMIENTO DE BAÑO SANITARIO

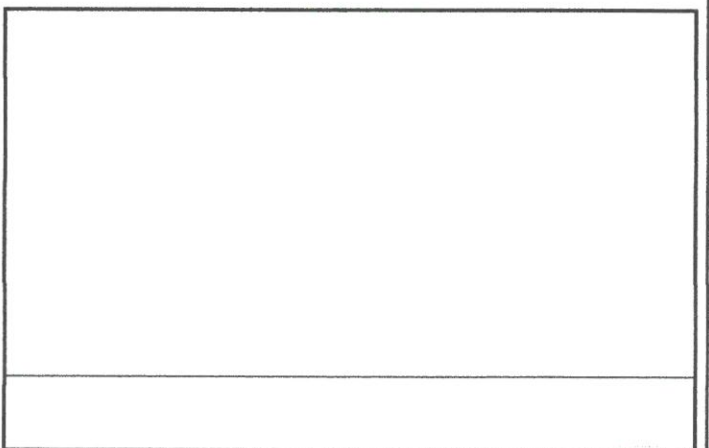
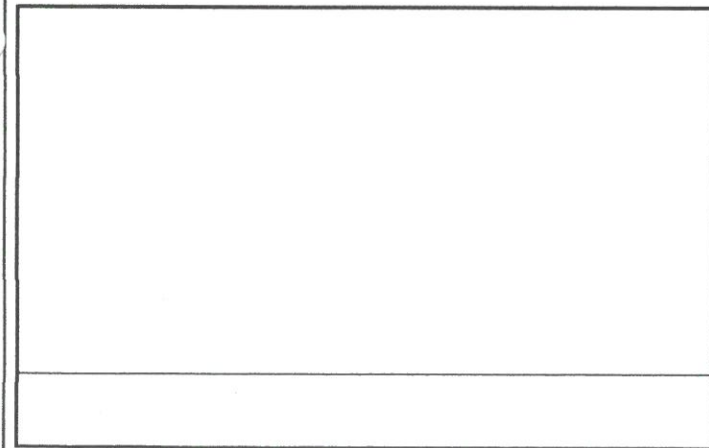

Observación: Si es necesario se pueden agregar hojas adicionales y actualizar el número de hojas.

Firma y sello del Presidente de la OPF



Firma y Sello Director Centro Educativo Público

