

SITUACIÓN DEFICIENCIAS DETERMINADAS

PREVIO

DURANTE

POSTERIOR

DEPARTAMENTO:	TOTONICAPAN	MUNICIPIO:	SANTA MARIA CHIQUIMULA
NOMBRE DEL ESTABLECIMIENTO:	ESCUELA OFICIAL RURAL MIXTA JM	DIRECCIÓN DEL ESTABLECIMIENTO:	CANTON XECAJA
CÓDIGO DEL ESTABLECIMIENTO:	08-06-0350-43	FECHA:	23/05/2024

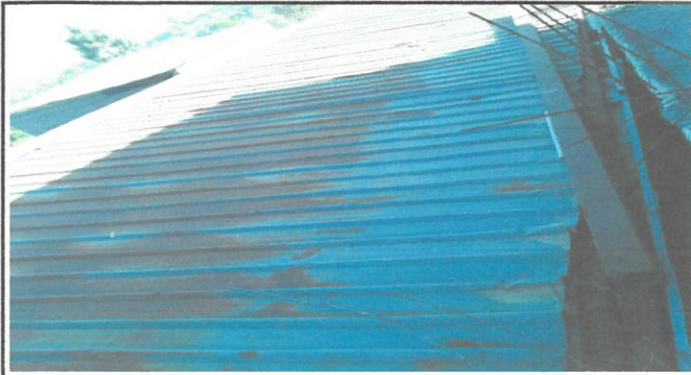

Vista de area de techo a remozar.



Vista de techo deteriorado a remozar.



Vista interior de area de techo a remozar.



Vista de machimbre a remozar.



Vista de visagra a remozar.



Vista de puerta de area de baños a sustituir.

Observación: Si es necesario se pueden agregar hojas adicionales y actualizar el número de hojas.

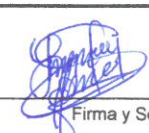
 Firma y sello del Presidente de la OPF	 Firma y Sello Director Centro Educativo Público
---	---



SITUACIÓN DEFICIENCIAS DETERMINADAS

PREVIO

DURANTE

POSTERIOR

DEPARTAMENTO:	TOTONICAPAN	MUNICIPIO:	SANTA MARIA CHIQUIMULA
NOMBRE DEL ESTABLECIMIENTO:	Escuela Oficial Rural Mixta JM	DIRECCIÓN DEL ESTABLECIMIENTO:	CANTON XECAJA
CÓDIGO DEL ESTABLECIMIENTO:	08-06-0350-43	FECHA:	23/05/2024



Vista de pintura de paredes a remozar.

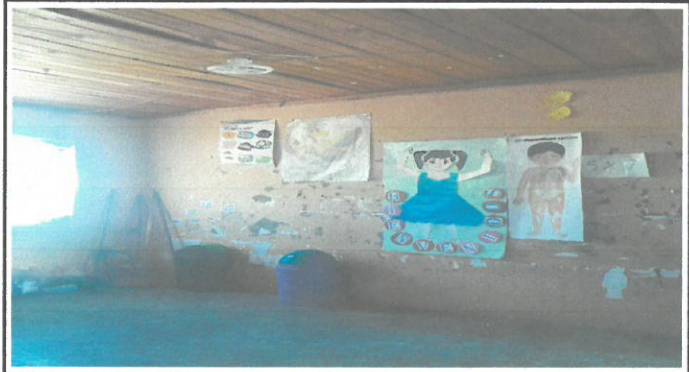

Vista de pintura de paredes a remozar.



Vista de area de pintura de corredores a remozar.



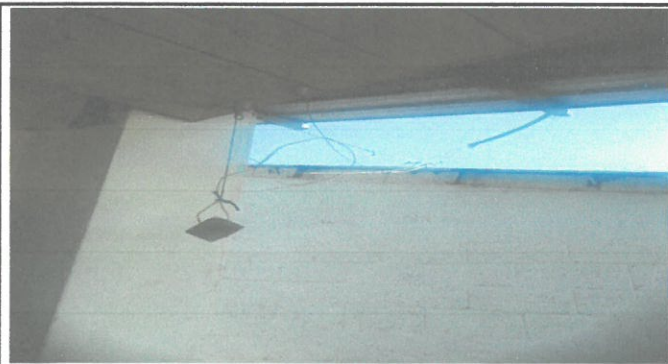

Vista de instalación eléctrica a remozar.

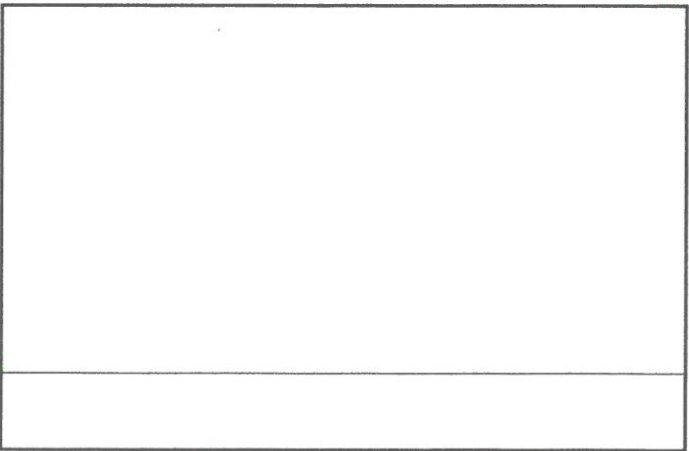

Vista de instalaciones eléctricas a remozar.

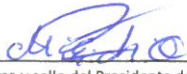

Observación: Si es necesario se pueden agregar hojas adicionales y actualizar el número de hojas.

 Firma y sello del Presidente de la OPE	 Firma y Sello Director Centro Educativo Público
---	--

