

SITUACIÓN DEFICIENCIAS DETERMINADAS PREVIO DURANTE POSTERIOR

DEPARTAMENTO:	Totonicapán	MUNICIPIO:	Santa María Chiquimula
NOMBRE DEL ESTABLECIMIENTO:	EORM	DIRECCIÓN DEL ESTABLECIMIENTO:	CANTON CENTRO, PARAJE CHUISACTOL
CÓDIGO DEL ESTABLECIMIENTO:	08-06-0347-43	FECHA:	

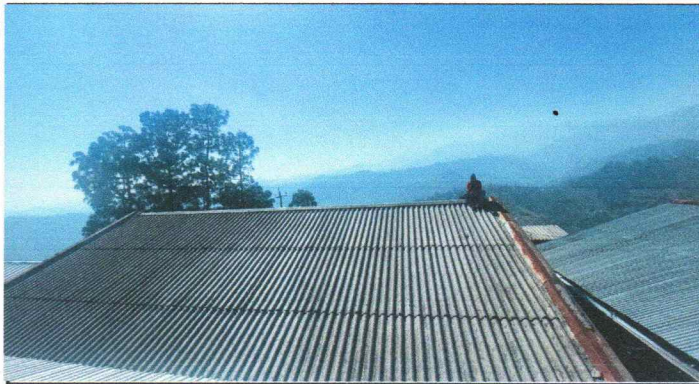

Vista del techo de Duralita, que está en malas condiciones y tiene goteras en tiempo de invierno.



Vista del aula de tercero primaria y dirección, para la instalación de valcones.



Vista interior, de las aulas para el cambio de techo de durtalita a lámina troquelada calibre 26



Vista de los ventanales de la cocina donde se instalarán valcones

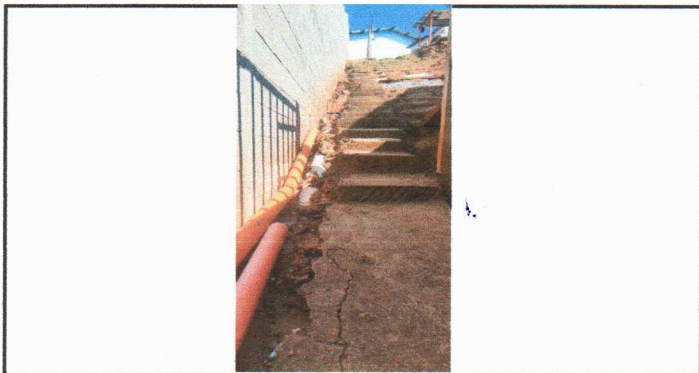

Fundición de piso de concreto.



Vista de los ventales de la parte posterior de la cocina donde se instalarán valcones.

Observación: Si es necesario se pueden agregar hojas adicionales y actualizar el número de hojas.

 Firma y sello del Presidente de la OPF	 Firma y Sello Director Centro Educativo Público
--------------------------------------------	-----------------------------------------------------