

SITUACIÓN DEFICIENCIAS DETERMINADAS

PREVIO

DURANTE

POSTERIOR

DEPARTAMENTO:	Totonicapán	MUNICIPIO:	Santa María Chiquimula
NOMBRE DEL ESTABLECIMIENTO:	EORM	DIRECCIÓN DEL ESTABLECIMIENTO:	CANTON CENTRO, PARAJE CHUISACTOL
CÓDIGO DEL ESTABLECIMIENTO:	08-06-0347-43	FECHA:	

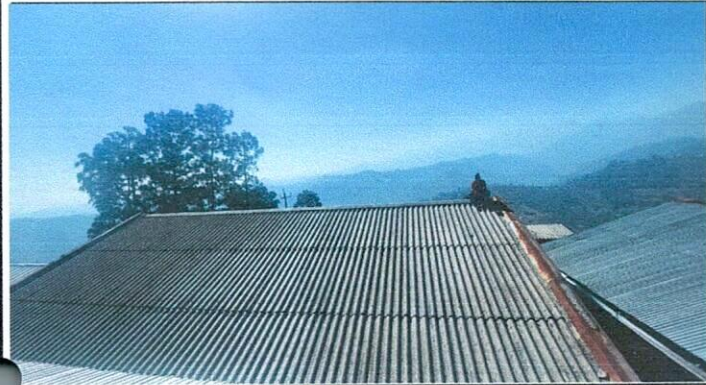

Vista del techo de Duralita, que está en malas condiciones y tiene goteras en tiempo de invierno.



Vista del aula de tercero primaria y dirección, para la instalación de valcones.



Vista interior, de las aulas para el cambio de techo de duralita a lámina troquelada calibre 26



Vista de los ventanales de la cocina donde se instalarán valcones

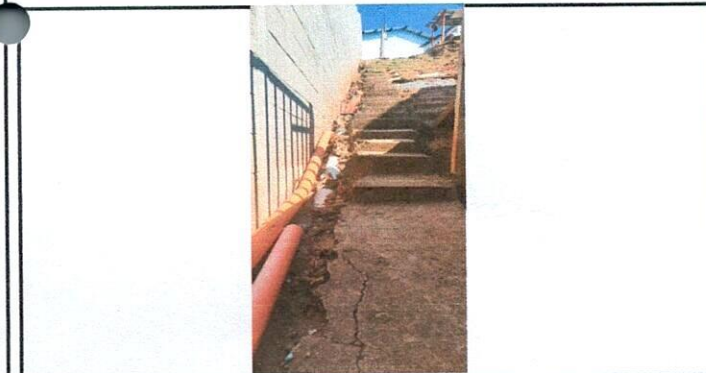

Fundición de piso de concreto.

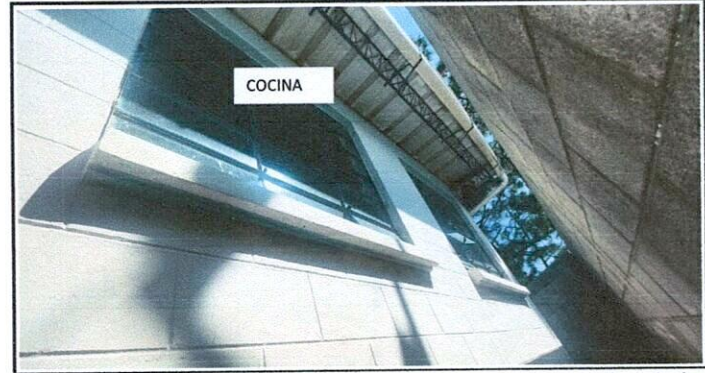

Vista de los ventanales de la parte posterior de la cocina donde se instalarán valcones.

Observación: Si es necesario se pueden agregar hojas adicionales y actualizar el número de páginas.

 Firma y sello del Presidente de la OPF	 Firma y Sello Director Centro Educativo Público
---	--

SITUACIÓN DEFICIENCIAS DETERMINADAS

PREVIO

DURANTE

POSTERIOR

DEPARTAMENTO:	Totonicapán	MUNICIPIO:	Santa María Chiquimula
NOMBRE DEL ESTABLECIMIENTO:	EORM	DIRECCIÓN DEL ESTABLECIMIENTO:	CANTON CENTRO, PARAJE CHUISACTOL
CÓDIGO DEL ESTABLECIMIENTO:	08-06-0347-43	FECHA:	

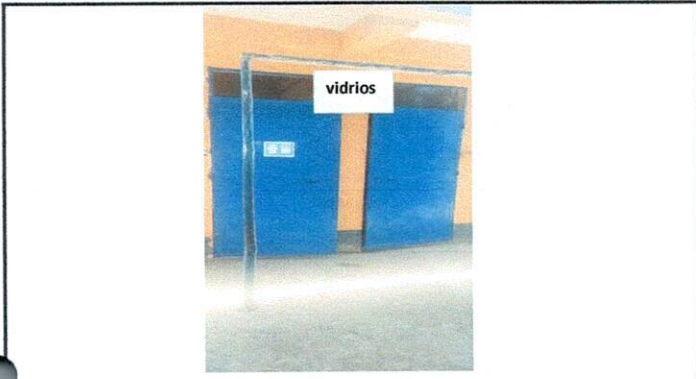

Cambio de vidrios en puertas.



Cambio de canales



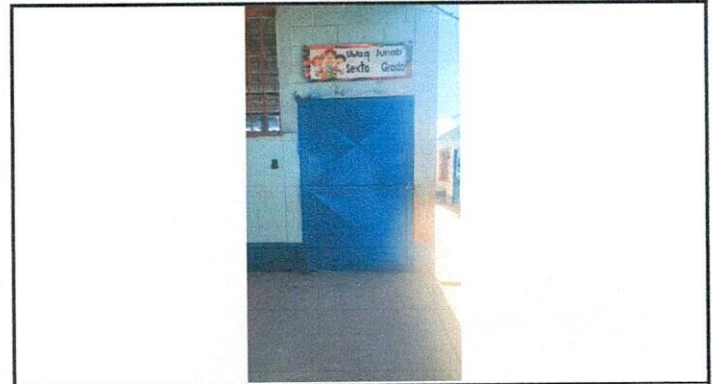

Remosamiento de portón, para crear acceso peatonal

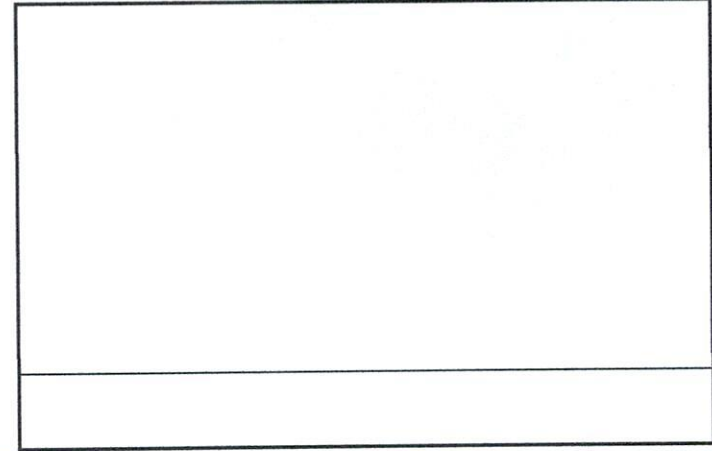
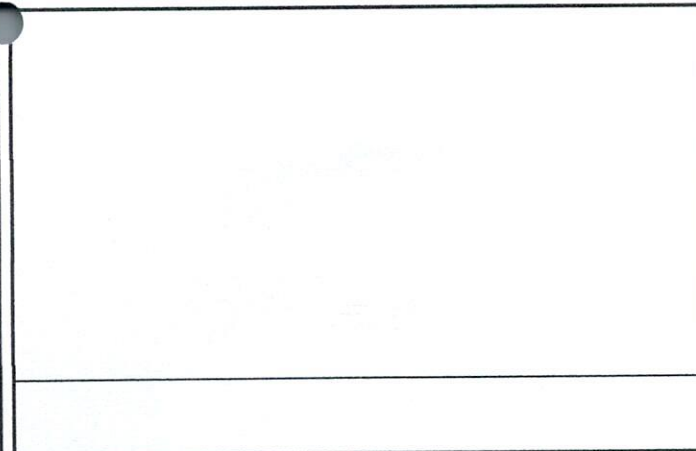

Puertas donde se instalarán argollas para candado.



Observación: Si es necesario se pueden agregar hojas adicionales y actualizar el número de hojas.

 Firma y sello del Presidente de la OPF	 Firma y Sello Director Centro Educativo Público
---	--

