



Ministerio de Educación
GUATEMALA

REGISTRO FOTOGRÁFICO
PROGRAMA DE MANTENIMIENTO DE EDIFICIOS ESCOLARES PÚBLICOS

PRA-FOR-123
Versión 1

SITUACIÓN DEFICIENCIAS DETERMINADAS

PREVIO

DURANTE

POSTERIOR

DEPARTAMENTO:	TONONICAPÁN	MUNICIPIO:	SANTA MARÍA CHIQUIMULA
NOMBRE DEL ESTABLECIMIENTO:	EORM PARAJE XECAQUIX	DIRECCIÓN DEL ESTABLECIMIENTO:	PARAJE XECAQUIX ALDEA XECAJA
CÓDIGO DEL ESTABLECIMIENTO:	08-06-0070-43	FECHA:	29 DE NOVIEMBRE DE 2024



Foto 1: Reparación de muro perimetral por 5 hiladas de block, marco de tubo de acero y mallá.



Foto 2: Ampliación y elevación de muro perimetral.



Foto 3: Reparación de canales de agua pluvial.



Foto 4: Conductión de desagüe de agua pluvial.



Foto 5: Reparación de cunetas de concreto y bajadas de agua pluvial.



Foto 6: Cambio de ventanas de metal por ventanas corredizas de UPVC.

Observación: Si es necesario se pueden agregar fotos adicionales y actualizar el número de hojas.

[Firma]

Firma y sello del responsable de la Obra

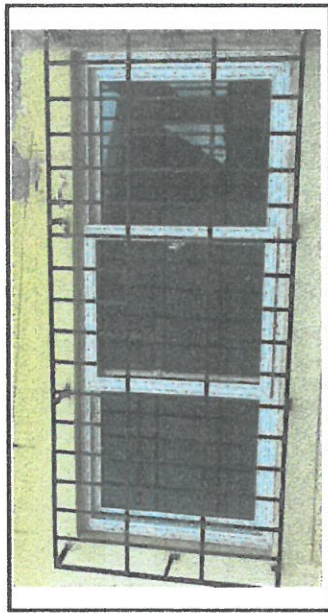

[Firma]
Firma y Sello Director Centro Educativo Público
DIRECCIÓN DE MANTENIMIENTO



**REGISTRO FOTOGRÁFICO
PROGRAMA DE MANTENIMIENTO DE EDIFICIOS ESCOLARES PÚBLICOS**

PRA-FOR-123
Versión 1

Ministerio de Educación
G U A T E M A L A

SITUACIÓN DEFICIENCIAS DETERMINADAS: PREVIAMENTE DURANTE POSTERIOR

DEPARTAMENTO:	TOTONICAPÁN	MUNICIPIO:	SANTA MARIA CHIQUIMULA
NOMBRE DEL ESTABLECIMIENTO:	EORM XECAQUIX	DIRECCIÓN DEL ESTABLECIMIENTO:	PARAJE XECAQUIX ALDEA XECAJA
CÓDIGO DEL ESTABLECIMIENTO:	08-06-0070-43	FECHA:	29 DE NOVIEMBRE DE 2024



Foto 7: Cambio de ventanas de metal por ventanas corredizas de UPVC.



Foto 8: Cambio de láminas canaladas por láminas troqueladas calibre 26 en dirección y escanario.



Foto 9: Elevación de techo de cocina.

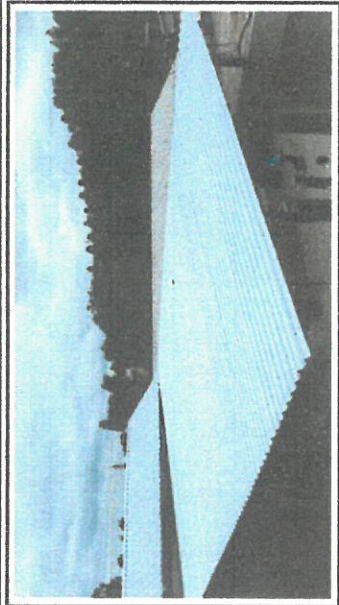

Foto 10: Repello y cernido de pared.



Foto 11: Reparación de puertas y cambio de chapa.

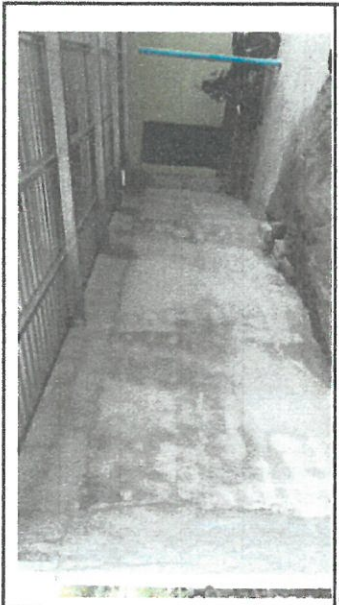

Foto 12: Balcon para protección de contador.

Observación: Si es necesario se pueden agregar hojas adicionales para anexar el número de hojas.

Firma y sello de



Presidencia del Consejo
P.O. R.M.
SANTA MARIA CHIQUIMULA TONICAPÁN

Firma y Sello Director Centro Educativo Público
SANTA MARIA CHIQUIMULA TONICAPÁN

