



**REGISTRO FOTOGRÁFICO  
PROGRAMA DE MANTENIMIENTO DE EDIFICIOS ESCOLARES PÚBLICOS**

PRA-FOR-123  
Versión 1

Ministerio de Educación  
Guatemala

SITUACIÓN DEFICIENCIAS DETERMINADAS

PREVIO

DURANTE

POSTERIOR

DEPARTAMENTO:	TOTONICAPAN	MUNICIPIO:	SANTA MARIA CHIQUIMULA
NOMBRE DEL ESTABLECIMIENTO:	NUFED No 370	DIRECCIÓN DEL ESTABLECIMIENTO:	PARAJE CHIVALAN, ALDEA CHUACORRAL III
CÓDIGO DEL ESTABLECIMIENTO:	08-06-0027-45	FECHA:	15/05/2024



Paintando pared de circulacion externa

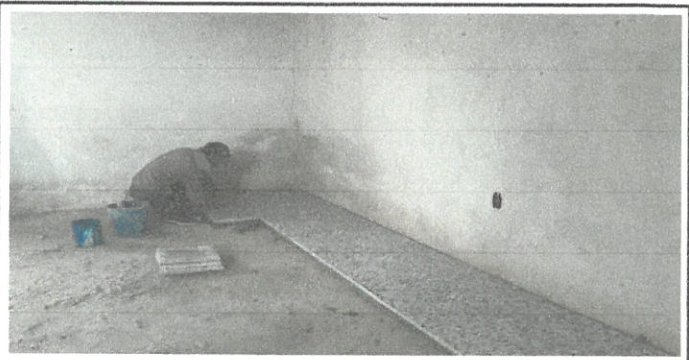

Cambio de piso de cemento por piso granito



Cambio de lamina acanalada por lamina troquelada

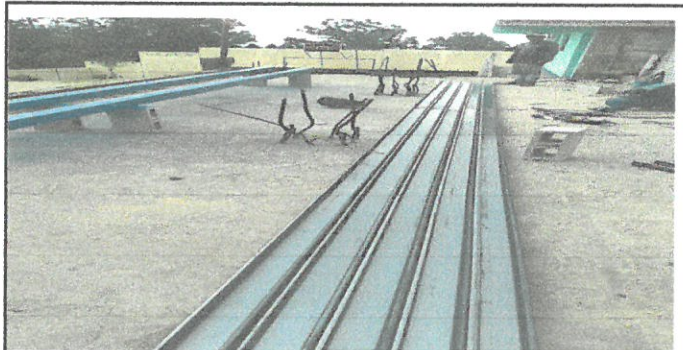

Lijado y pintura para las costanera



Colocacion de baranda de proteccion de estructura metalica



Colocacion de baranda pasa mano de estructura metalica

Observación: Si es necesario se pueden agregar hojas adicionales y actualizar el número de hojas.

*[Handwritten Signature]*

Firma y sello de



*[Handwritten Signature]*

Firma y Sello Director Centro Educativo Público

