

SITUACIÓN DEFICIENCIAS DETERMINADAS

PREVIO

DURANTE

POSTERIOR

| | | | |
|-----------------------------|---------------|--------------------------------|-----------------|
| DEPARTAMENTO: | Totonicapán | MUNICIPIO: | Momostenángo |
| NOMBRE DEL ESTABLECIMIENTO: | EORM | DIRECCIÓN DEL ESTABLECIMIENTO: | ALDEA CHINIMABE |
| CÓDIGO DEL ESTABLECIMIENTO: | 08-05-0267-43 | FECHA: | |



Vista del muro inconcluso y que genera riesgo a la comunidad educativa

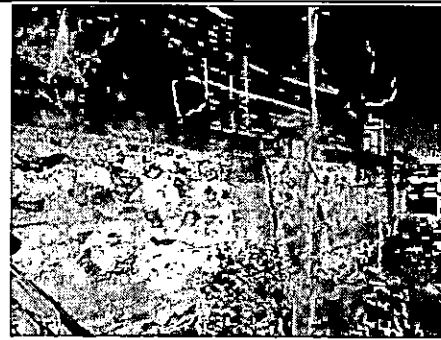

Vista del muro a remozar

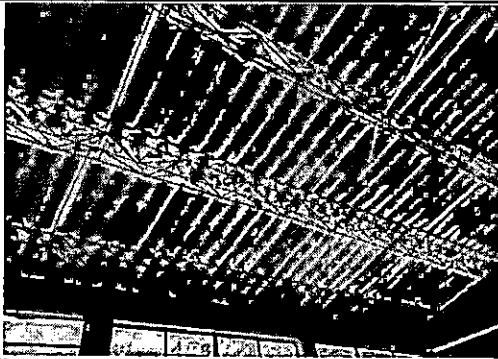

Vista Interior de una de las aulas a remozar con cambio de techo e instalaciones eléctricas

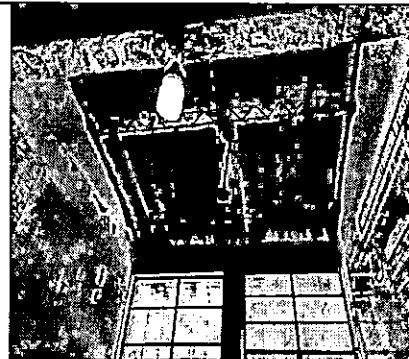

Vista interior de una de los ambientes a remozar con cambio de techo y sistema eléctrico.

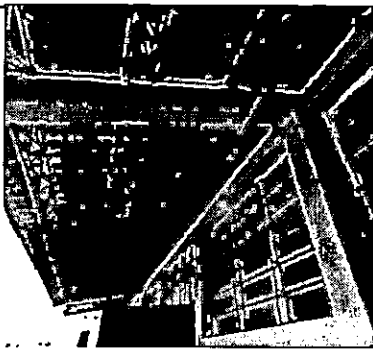

Vista exterior de las aulas a remozar

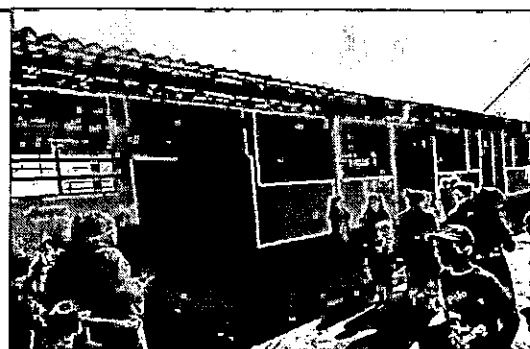

Vista exterior de una de las aulas a remozar

Observación: Si es necesario se pueden agregar hojas adicionales y actualizar el número de hojas.

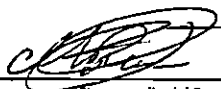

Firma y sello del Presidente de la OPF

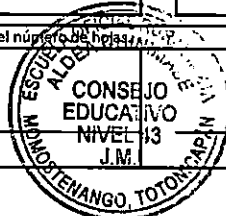
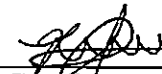
Firma y Sello Director Centro Educativo Público

