



**REGISTRO FOTOGRÁFICO
PROGRAMA DE MANTENIMIENTO DE EDIFICIOS ESCOLARES PÚBLICOS**

PRA-FOR-1;
Versión

SITUACIÓN DEFICIENCIAS DETERMINADAS PREVIO

DURANTE

POSTERIOR

| | | | |
|-----------------------------|-----------------------------|--------------------------------|------------------------------------|
| DEPARTAMENTO: | Totonicapán | MUNICIPIO: | Momostenango |
| NOMBRE DEL ESTABLECIMIENTO: | Escuela Oficial Rural Mixta | DIRECCIÓN DEL ESTABLECIMIENTO: | Caserío Rachoquel, Aldea Xequemeyá |
| CÓDIGO DEL ESTABLECIMIENTO: | 08-05-0266-43 | FECHA: | 29 de octubre de 2024 |



Foto 1: Pintada de paredes exteriores de aula No. 4.



Foto 2: Pintada de paredes exteriores de cuatro aulas forntal Oeste de la escuela.

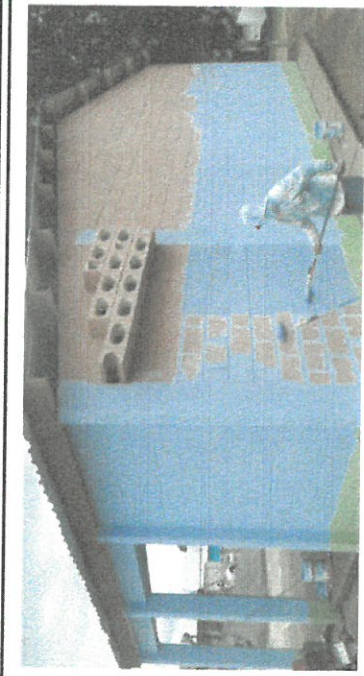

Foto 3: Colocando piso cerámico al aula No. 2, lado Oeste de la escuela.



Foto 4: Reparando la Puerta de la oficina de la Dirección de la escuela.



Foto 5: Refinando el piso antisepsizante del pasillo de aula No. 3.



Foto 6: Banqueta de aula No. 3 en construcción, lado sur de la escuela.

Observación: Si es necesario se pueden agregar hojas adicionales y actualizar el número de hojas.

Firma y sello del Presidente de la OPF

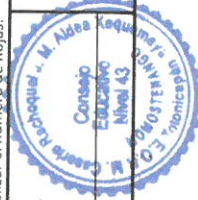

Firma y Sello Director Centro Educativo Público





**REGISTRO FOTOGRÁFICO
PROGRAMA DE MANTENIMIENTO DE EDIFICIOS ESCOLARES PÚBLICOS**

PRA-FOR-1
Versión

SITUACIÓN DEFICIENCIAS DETERMINADAS

PREVIO

DURANTE

POSTERIOR

| | | | |
|-----------------------------|-----------------------------|--------------------------------|------------------------------------|
| DEPARTAMENTO: | Totonicapán | MUNICIPIO: | Momostenango |
| NOMBRE DEL ESTABLECIMIENTO: | Escuela Oficial Rural Mixta | DIRECCIÓN DEL ESTABLECIMIENTO: | Caserío Rachoquel, Aldea Xequemeyá |
| CÓDIGO DEL ESTABLECIMIENTO: | 08-05-0266-43 | FECHA: | 8 de noviembre de 2024 |



Foto 1: Colocación de electromalla de protección



Foto 2: Avance de la colocación del piso cerámico de aula No. 3.



Foto 3: Avance del pegado de piso cerámico del aula No. 1.



Foto 4: Avance de la colocación de piso cerámico No. 2.

Foto 5:

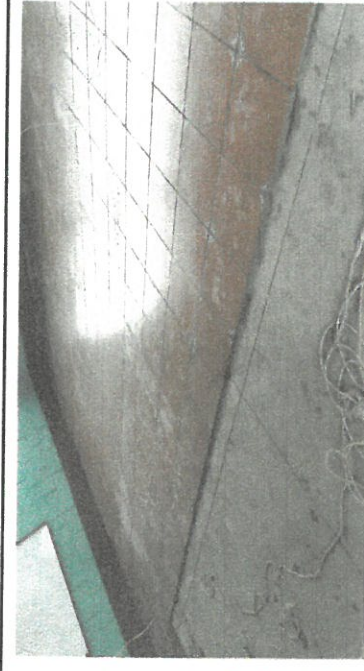
Foto 6:

Observación: Si es necesario se pueden agregar hojas adicionales y actualizar el número de hojas.



Firma y sello del Presidente de la OPE

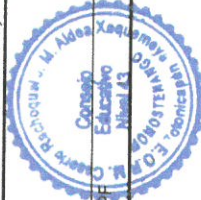

Firma y Sello Director Centro Educativo Público

