

SITUACIÓN DEFICIENCIAS DETERMINADAS

PREVIO

DURANTE

POSTERIOR

DEPARTAMENTO:	Tonicapán	MUNICIPIO:	Momostenango
NOMBRE DEL ESTABLECIMIENTO:	Escuela Oficial Rural Mixta JM	DIRECCIÓN DEL ESTABLECIMIENTO:	Caserío Choxacol, Momostenango
CÓDIGO DEL ESTABLECIMIENTO:	08-05-0255-43	FECHA:	03 de junio de 2024

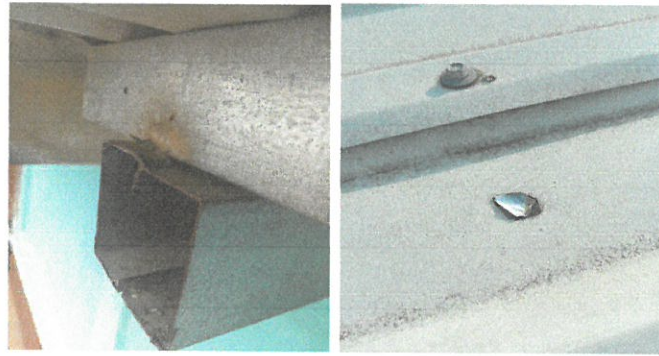

Vista de techo de aulas a remozar.



Vista de puertas deterioradas a remozar.



Vista de area de ventanas a remozar.

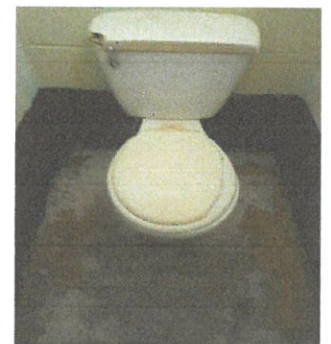
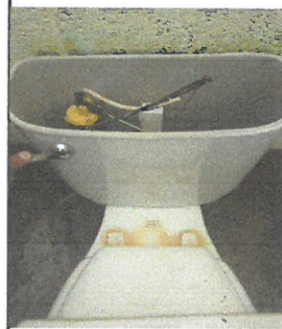

Vista de baños sanitarios a remozar.



Vista de paredes sin pintura a remozar.

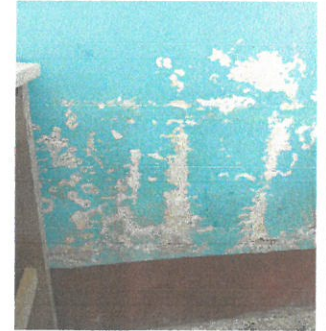

Vista de muros - paredes a remozar

Observación: Si es necesario se pueden agregar hojas adicionales y actualizar el número de hojas.

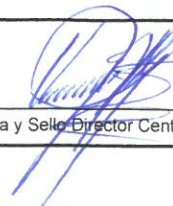

Firma y sello del Presidente del Comité

Firma y Sello Director Centro Educativo Público

