



Ministerio de Educación  
Guatemala

# REGISTRO FOTOGRÁFICO PROGRAMA DE MANTENIMIENTO DE EDIFICIOS ESCOLARES PÚBLICOS

PRA-FOR-123  
Versión 1

SITUACIÓN DEFICIENCIAS DETERMINADAS

PREVIO

DURANTE

POSTERIOR

DEPARTAMENTO:	Totonicapán	MUNICIPIO:	Momostenango
NOMBRE DEL ESTABLECIMIENTO:	Escuela Oficial Rural Mixta	DIRECCIÓN DEL ESTABLECIMIENTO:	caserío Canquixajá, aldea Xequemeyá
CÓDIGO DEL ESTABLECIMIENTO:	08-05-0251-43	FECHA:	19 de abril de 2024



Foto1: Vista desde fuera de los servicios sanitarios que serán reparados con techo, repello, sernido.



Foto 2: Servicios sanitarios que serán repellados, sernidos, colocación de piso y azulejo.

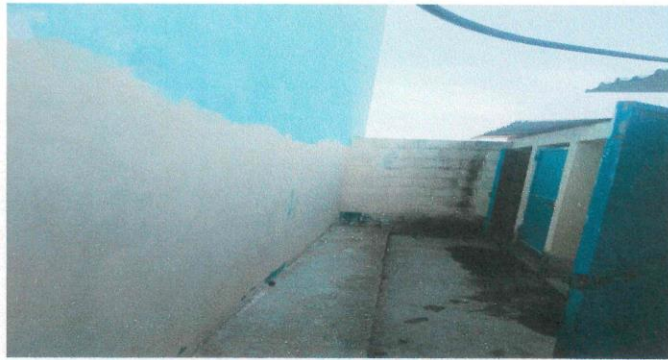

Foto 3: cociana que sera repellada, sernida, colocación de piso, construcción de plancha y lava trastos



Foto 4: pavimento fuera de la cocina y colocación de adoquín.

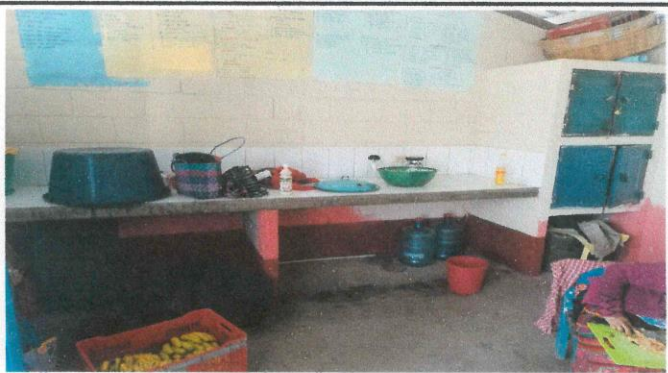

Foto 5: repello, sernido, colocación de piso y azulejo al area de la pila



Foto 6: repello, Elavoración de la galera para el area de pilas y lava manos.

Observación: Si es necesario se pueden agregar hojas adicionales y actualizar el número de hojas.

Firma y sello del Presidente de la OPE



Firma y Sello Director Centro Educativo Público

