



Ministerio de Educación

# REGISTRO FOTOGRÁFICO PROGRAMA DE MANTENIMIENTO DE EDIFICIOS ESCOLARES PÚBLICOS

PRA-FOR-123  
Versión 1

SITUACIÓN DEFICIENCIAS DETERMINADAS

PREVIO

DURANTE

POSTERIOR

DEPARTAMENTO:	Totonicapán	MUNICIPIO:	Momostenango
NOMBRE DEL ESTABLECIMIENTO:	Escuela Oficial Rural Mixta	DIRECCIÓN DEL ESTABLECIMIENTO:	08-05-0239-43
CÓDIGO DEL ESTABLECIMIENTO:	08-05-0239-43	FECHA:	28/11/2024



Foto 1: Techo remozado de tres aulas.



Foto 2: Techo remozado de tres aulas.

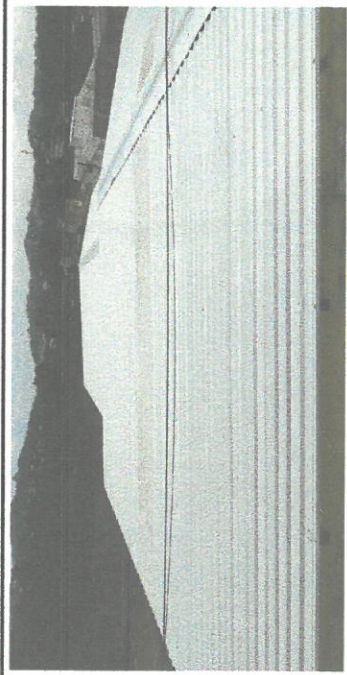

Foto 3: Impermeabilización de pared.



Foto 4: Techo remozado de pasillo de tres aulas.

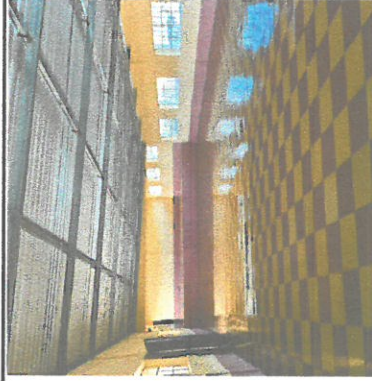

Foto 5: Impermeabilización de pared y pintado



Foto 6: Techo remozado para el pasillo de tres aulas.

Observación: Si es necesario se pueden agregar hojas adicionales y actualizar el número de hojas.

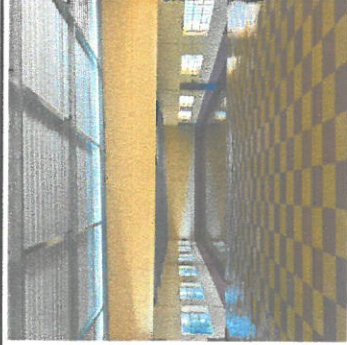
*[Signature]*  
Firma y sello del Presidente de la OPE



*[Signature]*  
Firma y Sello Director Centro Educativo  
Escuela Oficial Rural Mixta  
Escuela Oficial Rural Mixta  
DIRECCIÓN  
Pública  
Escuela Oficial Rural Mixta  
Escuela Oficial Rural Mixta



**REGISTRO FOTOGRÁFICO  
PROGRAMA DE MANTENIMIENTO DE EDIFICIOS ESCOLARES PÚBLICOS**

SITUACIÓN DEFICIENCIAS DETERMINADAS      PREVIO       DURANTE       POSTERIOR

DEPARTAMENTO:	Totonicapán	MUNICIPIO:	Momostenango
NOMBRE DEL ESTABLECIMIENTO:	Escuela Oficial Rural Mixta	DIRECCIÓN DEL ESTABLECIMIENTO:	08-05-0239-43
CÓDIGO DEL ESTABLECIMIENTO:	08-05-0239-43	FECHA:	28/11/2024



Foto1: Instalación de canaletas con caída de agua.



Foto 2: Paredes pintadas



Foto 3: pasillo pintado



Foto 4: paredes pintadas



Foto 5: Impermeabilización de pared

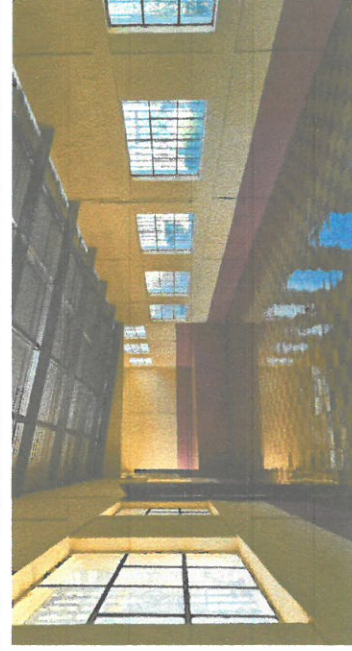

Foto 6: Colocando techo para el pasillo de tres aulas.

Observación: Si es necesario se pueden agregar hojas adicionales para el número de hojas.

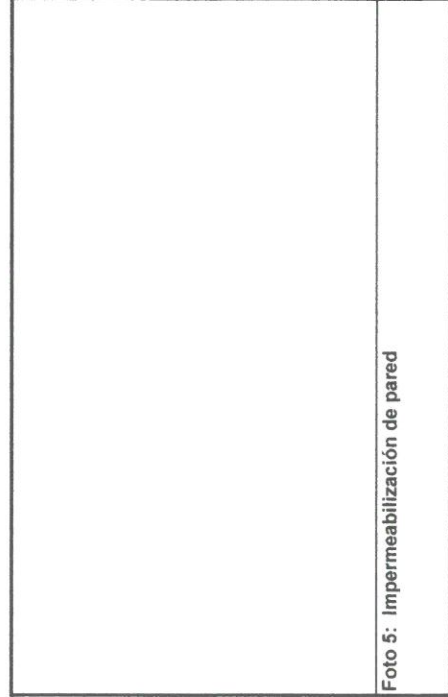
*[Signature]*  
Firma y sello del Presidente del Comité de Padres de Familia

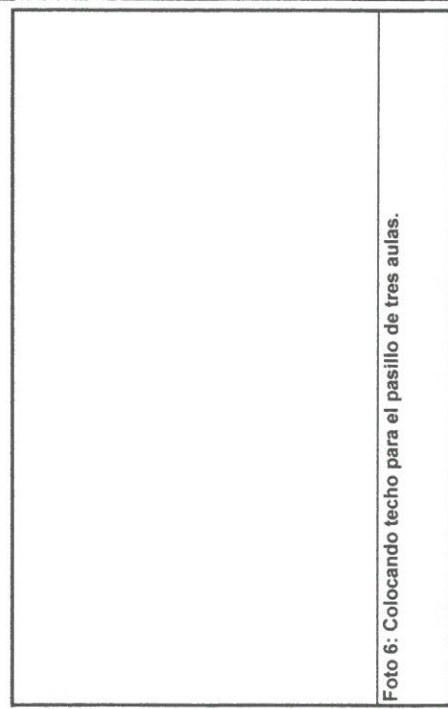
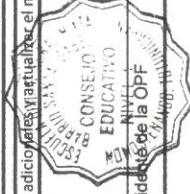

Firma y sello del Presidente del Comité de Padres de Familia

*[Signature]*  
Firma y Sello Director Centro Educativo



Firma y Sello Director Centro Educativo