



REGISTRO FOTOGRÁFICO PROGRAMA DE MANTENIMIENTO DE EDIFICIOS ESCOLARES PÚBLICOS

SITUACIÓN DEFICIENCIAS DETERMINADAS

PREVIO

DURANTE

POSTERIOR

DEPARTAMENTO:	Totonicapán	MUNICIPIO:	Momostenango
NOMBRE DEL ESTABLECIMIENTO:	Escuela Oficial Rural Mixta	DIRECCIÓN DEL ESTABLECIMIENTO:	Paraje San Jose las Vegas, Caserío San José Sigüilá Aldea Xequemeyá
CÓDIGO DEL ESTABLECIMIENTO:	08-05-0132-43	FECHA:	25/11/2024

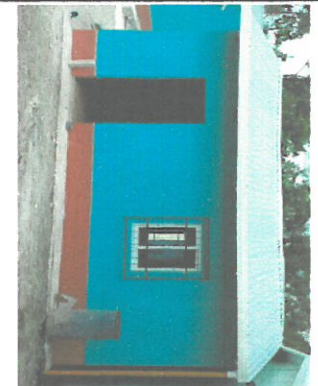

Techo de dirección sustituido por troquelada y costaneras, colocacion de 3 ventanas de pvc, sustitución de piso de cemento por piso cerámico y colococacion de canal y bajada de agua.

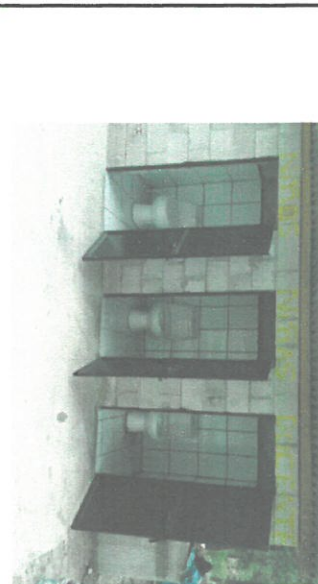

Puertas de baño, sustituidas por puertas de metal, mas fundición de concreto.

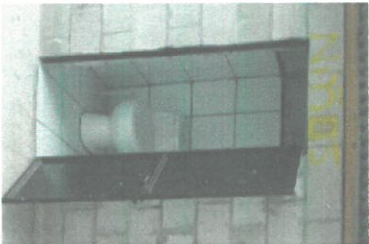

Tazas de dos piasas sustituidas por tazas de una pieza mas colocación de azulejo en paredes.



Colocación de balcones a ventanas de dos aulas



Pavimentación en área de dos aulas



Pavimentación en área de cocina

Observación: Si es necesario se pueden agregar hojas adicionales y actualizar el número de hojas.

[Handwritten signature]

Firma y sello del Presidente del Comité Educativo



[Handwritten signature]

Firma y Sello Director Centro Educativo Público

