

SITUACIÓN DEFICIENCIAS DETERMINADAS

PREVIO

DURANTE

POSTERIOR

DEPARTAMENTO:	Totonicapán	MUNICIPIO:	Momostenango
NOMBRE DEL ESTABLECIMIENTO:	EORM JM,	DIRECCIÓN DEL ESTABLECIMIENTO:	Paraje Los Itzep, aldea Pueblo Viejo
CÓDIGO DEL ESTABLECIMIENTO:	08-05-0075-43	FECHA:	3/07/2024



Foto 1: Vista frontal de la pila de concreto



Foto 2: Vista frontal de la remodelación de la caseta del pozo ciego.

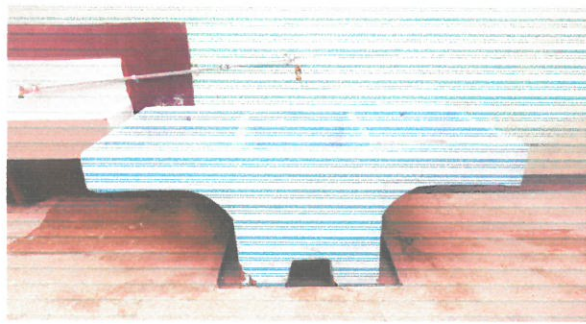

Foto 3: Vista frontal de los inodores de doble descarga.



Foto 4: Vista frontal del tercer inodoro de doble descarga.



Foto 5: Vista lateral de los balcones en el módulo 1.



Foto 6: Vista lateral de los balcones en el módulo dos.

Observación: Si es necesario se pueden agregar hojas adicionales y actualizar el número de hojas.



Firma y sello del Presidente de la OPF



Firma y Sello Director Centro Educativo Público



SITUACIÓN DEFICIENCIAS DETERMINADAS

PREVIO

DURANTE

POSTERIOR

DEPARTAMENTO:	Totonicapán	MUNICIPIO:	Momostenango
NOMBRE DEL ESTABLECIMIENTO:	Escuela Oficial Rural Mixta	DIRECCIÓN DEL ESTABLECIMIENTO:	Paraje Los Itzep, aldea Pueblo Viejo
CÓDIGO DEL ESTABLECIMIENTO:	08-05-0075-43	FECHA:	3/07/2024



Foto1: Vista frontal del techo.



Foto 2: Vista desde arriba del techo.



Foto 3: Vista frontal de la vidrios de las ventanas.



Foto 4: Vista lateral de los vidrios de las ventanas.



Foto 5: Vista de abajo del cerco perimetral



Foto 6: Vista lateral del cerco perimetral.

Observación: Si es necesario se pueden agregar hojas adicionales y actualizar el número de hojas.

*[Handwritten Signature]*

Firma y sello del Presidente de la OPF



*[Handwritten Signature]*

Firma y Sello Director Centro Educativo Público

