

SITUACIÓN DEFICIENCIAS DETERMINADAS PREVIO DURANTE POSTERIOR

DEPARTAMENTO:	TOTONICAPÁN	MUNICIPIO:	MOMOSTENANGO
NOMBRE DEL ESTABLECIMIENTO:	EORM.	DIRECCIÓN DEL ESTABLECIMIENTO:	PARAJE LA CUMBRE, ALDEA SAN ANTONIO PASAJOC
CÓDIGO DEL ESTABLECIMIENTO:	08-05-0056-43	FECHA:	12 DE NOVIEMBRE DE 2024

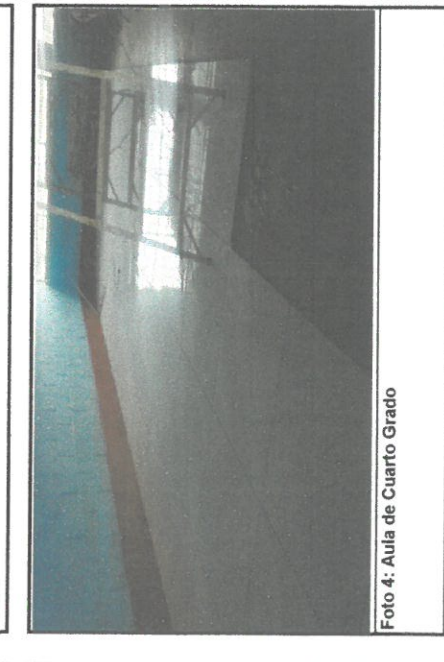
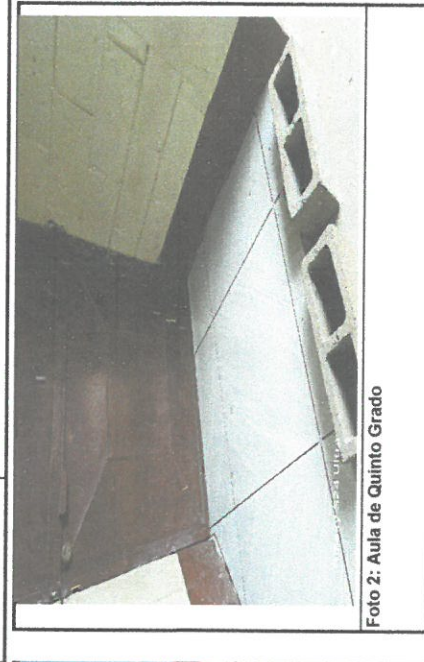

Observación: Si es necesario se pueden agregar hojas adicionales y actualizar el número de hojas.
E.O.R. M. J. J. V.

Abdaly Chif
Firma y sello del Presidente de la OPF

[Signature]
Firma y Sello Director Centro Educativo Pasajoc



SITUACIÓN DEFICIENCIAS DETERMINADAS PREVIO DURANTE POSTERIOR

DEPARTAMENTO:	TOTONICAPÁN	MUNICIPIO:	MOMOSTENANGO
NOMBRE DEL ESTABLECIMIENTO:	EORM.	DIRECCIÓN DEL ESTABLECIMIENTO:	PARAJE LA CUMBRE, ALDEA SAN ANTONIO PASAJOC
CÓDIGO DEL ESTABLECIMIENTO:	08-05-0056-43	FECHA:	12 DE NOVIEMBRE DE 2024





Foto 7: Aula de Segundo Primaria

Observación: Si es necesario se pueden agregar hojas adicionales y actualizar al número de hojas.

Murillo
Firma y sello del representante de la OPE
CONSEJO EDUCATIVO
E.O.R.M.J.M.
Paraje La Cumbre
Aldea San Antonio Pasajoc
Municipio Momostenango, Departamento Tonicapán

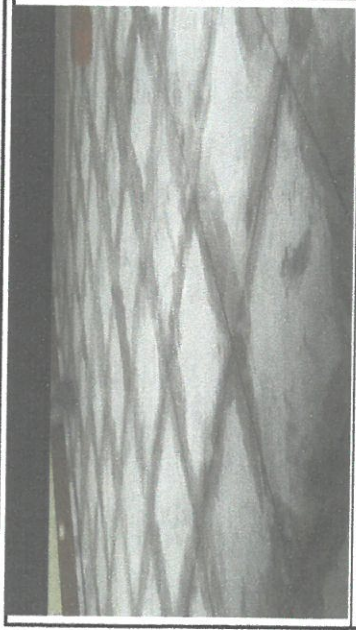
[Signature]
Firma y Sello Director Centro Educativo Público

DIRECCION ESCUELA PUBLICA SAN ANTONIO PASAJOC UPEP PASAJOC