

SITUACIÓN DEFICIENCIAS DETERMINADAS

PREVIO

DURANTE

POSTERIOR

DEPARTAMENTO:	Totonicapán	MUNICIPIO:	Momostenango
NOMBRE DEL ESTABLECIMIENTO:	Escuela Oficial Rural Mixta	DIRECCIÓN DEL ESTABLECIMIENTO:	Paraje Chuinimajuyub, barrio Santa Ana
CÓDIGO DEL ESTABLECIMIENTO:	80-05-0045-43	FECHA:	02/04/2024



Se necesita cambiar el techo total del establecimiento



Esta es la vista de la parte interior de la escuela

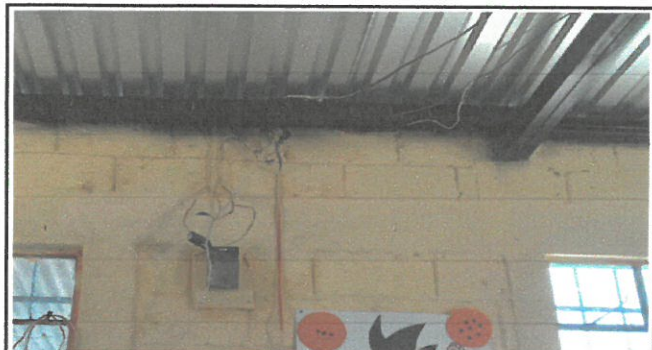

Así se encontraba la instalación eléctrica del establecimiento el cual era un riesgo.



Los cables de la instalación eléctrica ya se encontraban deterioradas.



Vista del patio a pavimentar, en el cual se encuentra una bodega de lamina que se removera para la nivelación.



vista a lo ancho del patio a pavimentar

Observación: Si es necesario se pueden agregar fotografías adicionales y actualizar el número de hojas.

  
Firma y sello del Presidente de la OPF

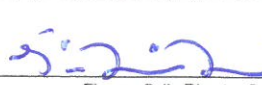

  
Firma y Sello Director Centro Educativo Público

