



**REGISTRO FOTOGRÁFICO  
PROGRAMA DE MANTENIMIENTO DE EDIFICIOS ESCOLARES PÚBLICOS**

PRA-FOR-123  
Versión 1

Ministerio de Educación  
Guatemala

SITUACIÓN DEFICIENCIAS DETERMINADAS

PREVIO

DURANTE

POSTERIOR

DEPARTAMENTO:	Totonicapán	MUNICIPIO:	Momostenango
NOMBRE DEL ESTABLECIMIENTO:	Núcleo Familiar Educativo para el Desarrollo NUFED 645	DIRECCIÓN DEL ESTABLECIMIENTO:	Paraje Chuinajtajuyup, Aldea Xequemeyá
CÓDIGO DEL ESTABLECIMIENTO:	08-05-0006-45	FECHA:	1/07/2024



Foto1: Sustitucion de techo



Foto 2: Remozamiento de aula, ampliacion de muro de 10 hileras de block

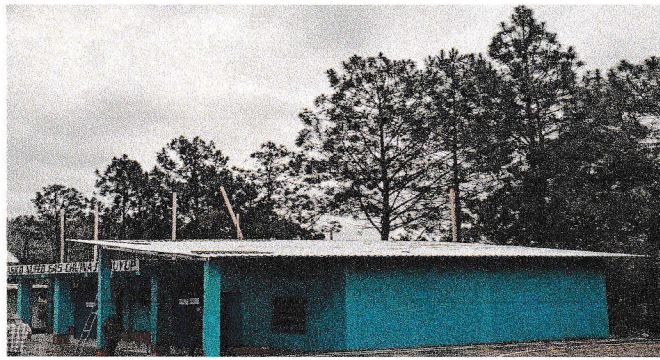

Foto 3: Sustitucion y nivelación de piso



Foto 4: Mejoramiento de Patio



Foto 5: Pintura de paredes interiores y exteriores de tres aulas.



Foto 6: Mejoramiento de cuneta.

*[Handwritten Signature]*

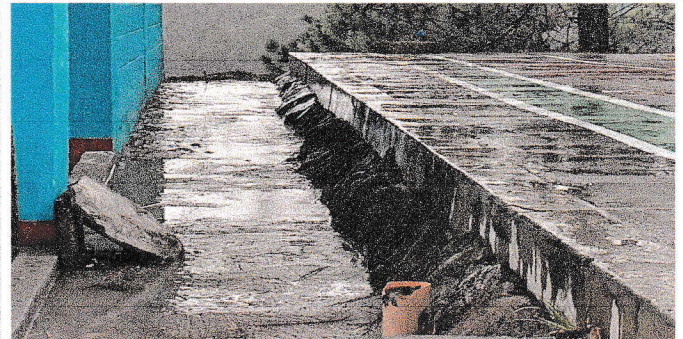

Firma y sello del Presidente de la OPF

*[Handwritten Signature]*



Firma y Sello Director Centro Educativo Público





Foto7: Sustitucion de puerta de un aula y dos puertas de servicios sanitarios.



Foto 8: Levantamiento y colocacion de ventana.

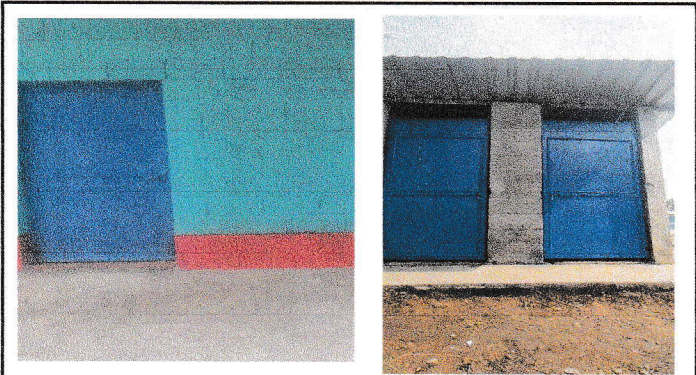

Foto 9: Sustitucion de laminas y costaneras, cambio de sanitarios y accesorios.

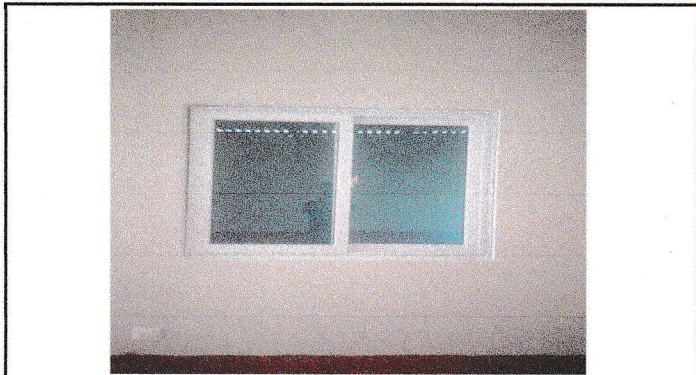

Foto 10: Sustitucion de cables, tomacorrientes y apagadores de tres aulas.

*[Handwritten signature]*

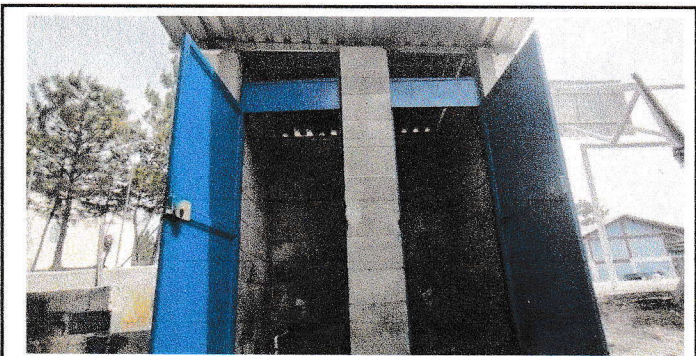

Firma y sello del Presidente de la OP

*[Handwritten signature]*



Firma y Sello Director Centro Educativo Público