



Ministerio de Educación
Guatemala

REGISTRO FOTOGRÁFICO PROGRAMA DE MANTENIMIENTO DE EDIFICIOS ESCOLARES PÚBLICOS

PRA-FOR-123
Versión 1

SITUACIÓN DEFICIENCIAS DETERMINADAS

PREVIO

DURANTE

POSTERIOR

DEPARTAMENTO:	Totonicapán	MUNICIPIO:	Momostenango
NOMBRE DEL ESTABLECIMIENTO:	Núcleo Familiar Educativo para el Desarrollo NUFED 645	DIRECCIÓN DEL ESTABLECIMIENTO:	Paraje Chuinajtajúyup, Aldea Xequemeyá
CÓDIGO DEL ESTABLECIMIENTO:	08-05-0006-45	FECHA:	2/04/2024



Foto 1: Sustitución de techo



Foto 2: Remozamiento de aula, ampliación de muro de 10 hileras de block



Foto 3: Sustitución y nivelación de piso



Foto 5: Pintura de paredes interiores y exteriores de tres aulas.



Foto 6: Mejoramiento de cuneta.

Patricia

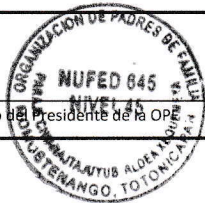

Firma y sello del Presidente de la OPE

[Signature]



Firma y Sello Director Centro Educativo Público



Foto 7: Sustrucion de puerta de un aula y dos puertas de servicios sanitarios.



Foto 8: Levantamiento y colocacion de ventana.

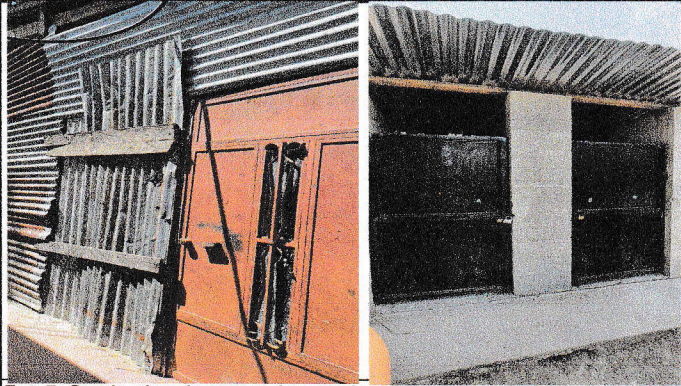

Foto 9: Sustrucion de laminas y costaneras, cambio de sanitarios y accesorios.



Foto 10: Sustrucion de cables, tomacorrientes y apagadores de tres aulas.

[Firma manuscrita]

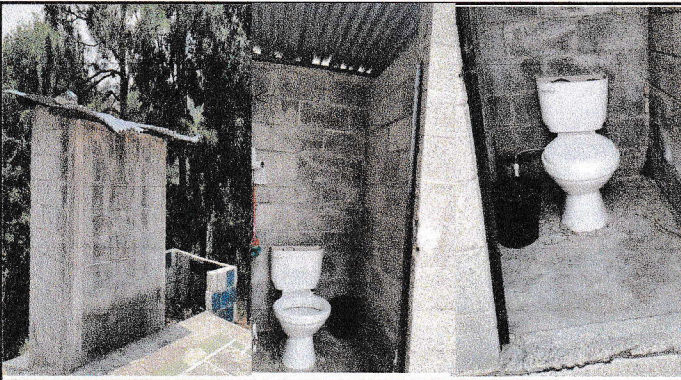

Firma y sello del Presidente de la OPEF

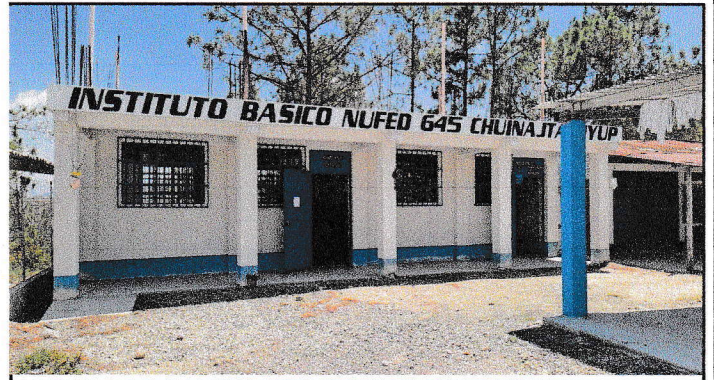
[Firma manuscrita]

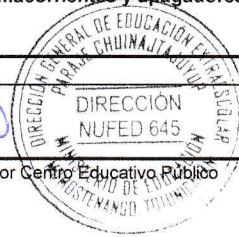

Firma y Sello Director Centro Educativo Público