



PROGRAMA DE MANTENIMIENTO DE EDIFICIOS ESCOLARES PÚBLICOS

PRA-FOR-123
Versión 1

SITUACIÓN DEFICIENCIAS DETERMINADAS PREVIAMENTE DURANTE POSTERIOR

DEPARTAMENTO: TONONICAPÁN MUNICIPIO: SAN ANDRÉS XECUL

NOMBRE DEL ESTABLECIMIENTO: INEB DE TELESECUNDARIA DIRECCIÓN DEL ESTABLECIMIENTO: ALDEA PALOMORA

CÓDIGO DEL ESTABLECIMIENTO: 08-04-1964-45 FECHA: 29 DE SEPTIEMBRE DEL 2024

SUMINISTRO Y REPARACION DE COCINA ESCOLAR

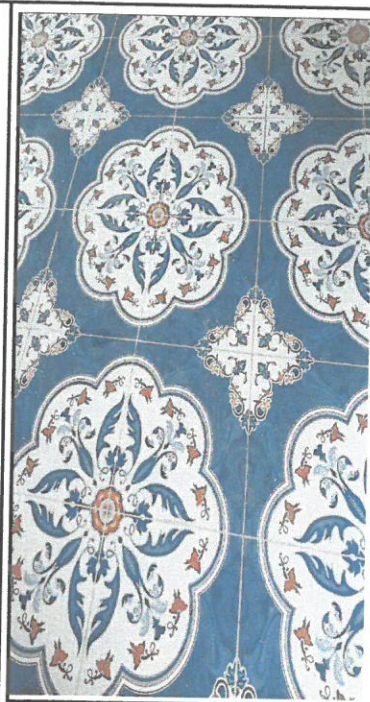

INSTALACION DE PISO EN COCINA

PISO EN LAVANDERIA

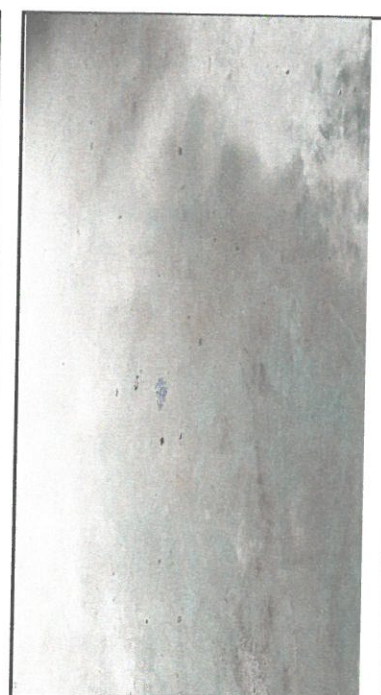
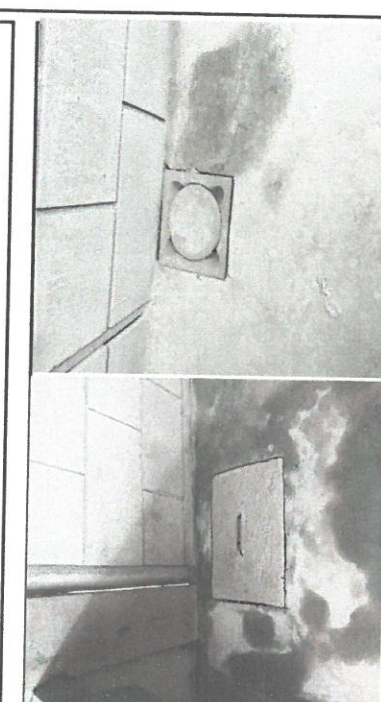
DRENAJE EN LAVANDERIA Y SANITARIO

REPARACION SISTEMA ELECTRICO EN POZO ARTESANAL

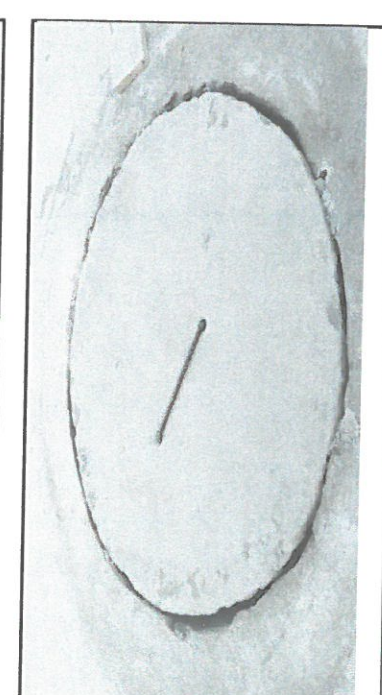
REPARACION Y MANTENIMIENTO CISTERNA(ROTOPLAS)

Observación: Si es necesario se pueden agregar fotografías para utilizar el número de hojas.

Firma y sello del personal responsable

[Signature] *[Signature]*

ORGANIZACIÓN DE FAMILIAS INEET NIVEL 45 ALDEA PALOMORA SAN ANDRÉS XECUL

Firma y Sello Director Centro Educativo Público

[Signature]

INSTITUTO GUATEMALTECO DE EDUCACIÓN BÁSICA Y TELESECUNDARIA



PROGRAMA DE MANTENIMIENTO DE EDIFICIOS ESCOLARES PÚBLICOS

PRA-FOR-123
Versión 1

Negritá: REGISTRO FOTOGRÁFICO

SITUACIÓN DEFICIENCIAS DETERMINADAS

PREVIO

DURANTE

POSTERIOR

DEPARTAMENTO:	TOTONICAPAN	MUNICIPIO:	SAN ANDRES XECUL
NOMBRE DEL ESTABLECIMIENTO:	INEB DE TELESECUNDARIA	DIRECCIÓN DEL ESTABLECIMIENTO:	ALDEA PALOMORA
CÓDIGO DEL ESTABLECIMIENTO:	08-04-1964-45	FECHA:	29 DE NOVIEMBRE DEL 2024



INSTALACION DE ROTOPLAS CON ESTRUCTURA METALICA

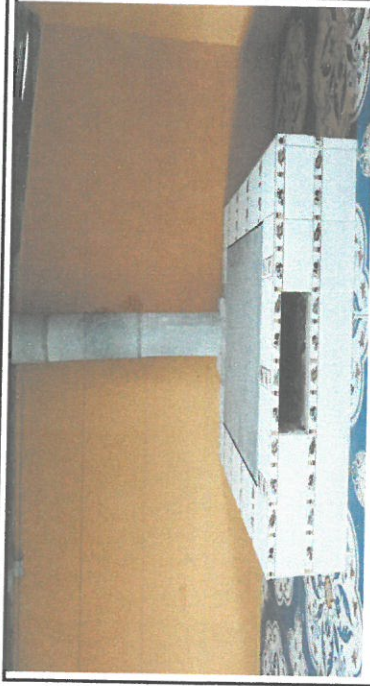

PLANCHA Y CHIMENEA COCINA



AZULEJO EN LAVANDERIA(PILA)

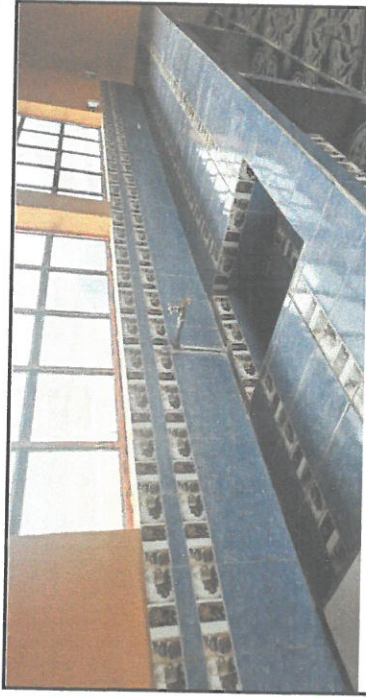

AZULEJO EN LA COCINA

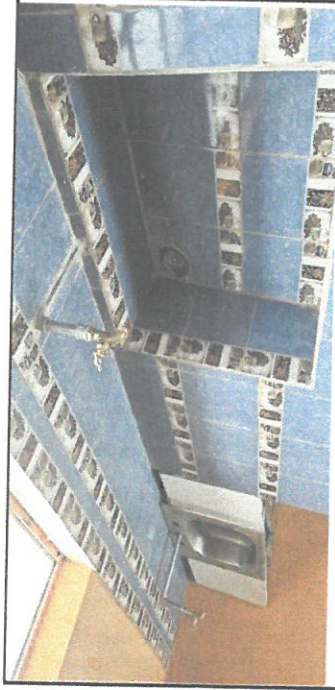

INSTALACION DE MESA Y LAVADEROS EN COCINA



BAJADAS DE AGUA EN TERRAZA

Observación: Si es necesario se pueden agregar hojas adicionales y actualizar el número de hojas.

[Signature]

Firma y sello del Presidente de la OPA



[Signature]

Firma y Sello Director Centro Educativo Público

