



Ministerio de Educación
Guatemala

REGISTRO FOTOGRÁFICO PROGRAMA DE MANTENIMIENTO DE EDIFICIOS ESCOLARES PÚBLICOS

PRA-FOR-123
Versión 1

SITUACIÓN DEFICIENCIAS DETERMINADAS

PREVIO

DURANTE

POSTERIOR

DEPARTAMENTO:	Totonicapán	MUNICIPIO:	San Andrés Xecul
NOMBRE DEL ESTABLECIMIENTO:	EORM	DIRECCIÓN DEL ESTABLECIMIENTO:	Aldea San Felipe Xejuyup
CÓDIGO DEL ESTABLECIMIENTO:	08-04-1717-43	FECHA:	2/04/2024

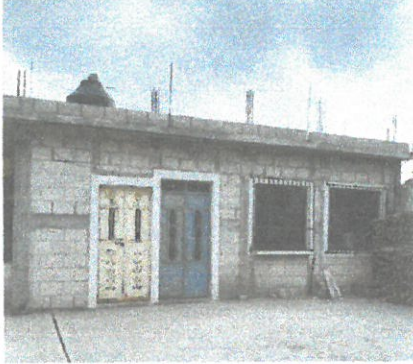

Vista frontal de la cocina y bodega que se necesita repellar y cernir.



Vista interior de la cocina a remozar con repello y cernido.



Vista de las encimeras a remozar con recubrimiento de azulejos



Vista del techo de baños a remozar con sustitución de láminas por láminas troqueladas.



Vista exterior de paredes de baños a remozar con elevación y nivelación de paredes



Vista de espacio de bodega de baño a remozar con pared para cerrar el espacio abierto

Observación: Si es necesario se pueden agregar hojas adicionales y se debe indicar el número de hojas.

Firma y sello del Presidente del Consejo Educativo



Firma y Sello Director Centro Educativo Público





Ministerio de Educación
GUATEMALA

REGISTRO FOTOGRÁFICO PROGRAMA DE MANTENIMIENTO DE EDIFICIOS ESCOLARES PÚBLICOS

PRA-FOR-123
Versión 1

SITUACIÓN DEFICIENCIAS DETERMINADAS

PREVIO

DURANTE

POSTERIOR

DEPARTAMENTO:	Totonicapán	MUNICIPIO:	San Andrés Xecul
NOMBRE DEL ESTABLECIMIENTO:	EORM	DIRECCIÓN DEL ESTABLECIMIENTO:	Aldea San Felipe Xejuyup
CÓDIGO DEL ESTABLECIMIENTO:	08-04-1717-43	FECHA:	2/04/2024



Vista frontal de módulo de baños a remozar con levantamiento de muro perimetral para separar baños de patio.

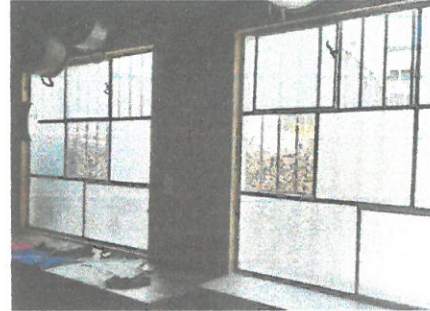

Vista de ventanas de cocina a remozar con sustitución de ventanas de metal por ventanas upvc.

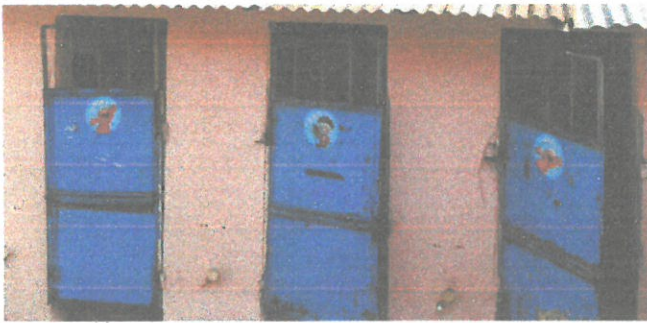

Vista de las puertas de baños a remozar con sustitución de puertas por puertas nuevas de metal.



Vista de puertas de bodega y cocina a remozar con pintado



Vista de balcones de cocina a remozar con pintado.



Vista del pasillo de la escuela a remozar con instalación eléctrica y sus respectivos focos led.

Observación: Si es necesario se pueden agregar fotos adicionales y actualizar el número de hojas.



Firma y sello del Presidente del Consejo Educativo Nivel 43



Firma y Sello Director Centro Educativo Público