

SITUACIÓN DEFICIENCIAS DETERMINADAS PREVIO  DURANTE  POSTERIOR

DEPARTAMENTO:	Totonicapán	MUNICIPIO:	San Andrés Xecul
NOMBRE DEL ESTABLECIMIENTO:	INEB JM Paraje Pacoxom, Aldea Nimasac	DIRECCIÓN DEL ESTABLECIMIENTO:	Paraje Pacoxom, Aldea Nimasac, San Andrés Xecul
CÓDIGO DEL ESTABLECIMIENTO:	08-04-0031-45	FECHA:	03 de julio de 2024



Foto1: División de salón con tabla yeso



Foto 2: Instalación de 2 depósitos de agua sobre los techos y canaletas.



Foto 3: Pintura de módulo 1, vista exterior, torta de cemento en patio y puerta corrediza de metal.



Foto 4: Pintura de módulo 1, vista interior



Foto 5: Puerta corrediza de metal trasera



Foto 6: Colocación de canaletas en techo

Observación: Si es necesario se pueden agregar hojas adicionales y actualizar el número de hojas.

*[Signature]*  
Firma y sello del representante de la familia  
INEB NIVEL 45  
ORGANIZACIÓN DE PADRES DE FAMILIA  
ALDEA NIMASAC SAN ANDRÉS XECUL

*[Signature]*  
Firma y Sello Director Centro Educativo Público  
INSTITUTO NACIONAL DE EDUCACIÓN BÁSICA  
PARAJE PACOXOM  
DIRECCIÓN  
ALDEA NIMASAC  
SAN ANDRÉS XECUL, TOTONICAPÁN

SITUACIÓN DEFICIENCIAS DETERMINADAS      PREVIO       DURANTE       POSTERIOR

DEPARTAMENTO:	Totonicapán	MUNICIPIO:	San Andrés Xecul
NOMBRE DEL ESTABLECIMIENTO:	INEB JM Paraje Pacoxom, Aldea Nimasac	DIRECCIÓN DEL ESTABLECIMIENTO:	Paraje Pacoxom, Aldea Nimasac, San Andrés Xecul
CÓDIGO DEL ESTABLECIMIENTO:	08-04-0031-45	FECHA:	03 de julio de 2024

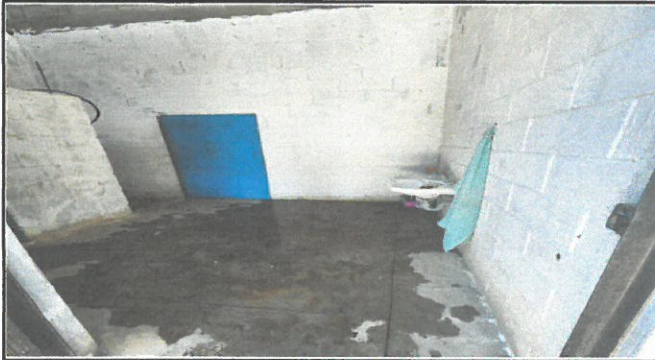

**Foto 1:** Baño de señoritas: instalación de azulejo en piso y paredes, lavamanos de concreto, remplazo de inodoros, plomería completa.



**Foto 2:** Baño de varones: instalación de azulejo en piso y paredes, lavamanos de concreto, remplazo de inodoros, plomería completa.



**Foto 3:** Baño de señoritas: instalación de azulejo en piso y paredes, lavamanos de concreto, remplazo de inodoros, plomería completa.



**Foto 4:** Baño de varones: instalación de azulejo en piso y paredes, lavamanos de concreto, remplazo de inodoros, plomería completa.

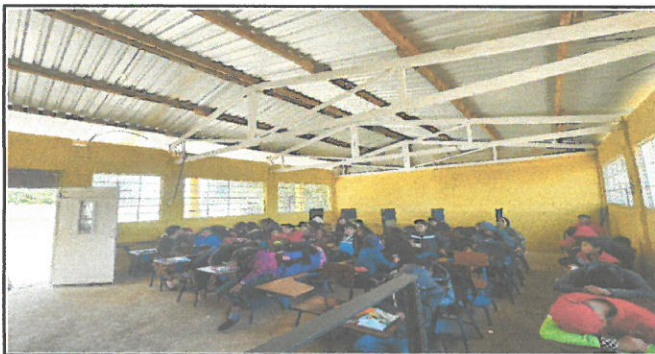

**Foto 5:** Instalación eléctrica en módulo 2. Segundo piso (focos y tomacorrientes)



**Foto 6:** Instalación eléctrica en módulo 2. Primer piso (focos y tomacorrientes)

Observación: Si es necesario se pueden agregar hojas adicionales a actualizar el número de hojas.

*[Handwritten Signature]*  
Firma y sello del Presidente del Comité de Padres de Familiares de la OPE  
**INEB NIVEL 45**  
COMITÉ DE PADRES DE FAMILIARES DE SAN ANDRÉS XECUL ALDEA NIMASAC

*[Handwritten Signature]*  
Firma y Sello Director Centro Educativo Público  
**DIRECCIÓN NACIONAL DE EDUCACIÓN BÁSICA Y PRIMARIA**  
DIRECCIÓN DE EDUCACIÓN BÁSICA Y PRIMARIA  
ALDEA NIMASAC, SAN ANDRÉS XECUL, TOTONICAPÁN

SITUACIÓN DEFICIENCIAS DETERMINADAS      PREVIO       DURANTE       POSTERIOR

DEPARTAMENTO:	Totonicapán	MUNICIPIO:	San Andrés Xecul
NOMBRE DEL ESTABLECIMIENTO:	INEB JM Paraje Pacoxom, Aldea Nimasac	DIRECCIÓN DEL ESTABLECIMIENTO:	Paraje Pacoxom, Aldea Nimasac, San Andrés Xecul
CÓDIGO DEL ESTABLECIMIENTO:	08-04-0031-45	FECHA:	03 de julio de 2024



Foto 1: Primer piso módulo 2: instalación de piso y alisado de cielo



Foto 2: Primer piso módulo 2: Instalación de varandas de 4 ventanas y una puerta



Foto 3: Primer piso módulo 2: Instalación de varandas de 4 ventanas y una puerta



Foto 4: Primer piso módulo 2: Construcción de rampa y gradas de acceso



Foto 5: Instalación de lámparas solares módulo 1



Foto 6: Instalación de lámparas solares módulo 2

Observación: Si es necesario se pueden agregar hojas adicionales y actualizar el número de hojas.

  
**ORGANIZACIÓN DE PADRES DE FAMILIA**  
**INEB NIVEL 45**  
 Firma y Sello del Presidente de la OPAF  
 ALDEA NIMASAC SAN ANDRÉS XECUL, TOTONICAPÁN

  
**DIRECCIÓN**  
 INSTITUTO NACIONAL DE EDUCACIÓN BÁSICA Y PRIMARIA  
 PARAJE PACOXOM  
 ALDEA NIMASAC  
 SAN ANDRÉS XECUL, TOTONICAPÁN  
 Firma y Sello Director Centro Educativo Público