



**REGISTRO FOTOGRÁFICO  
PROGRAMA DE MANTENIMIENTO DE EDIFICIOS ESCOLARES PÚBLICOS**

Ministerio de Educación  
G U A T E M A L A

SITUACIÓN DEFICIENCIAS DETERMINADAS

PREVIO

DURANTE

POSTERIOR

DEPARTAMENTO:	Totonicapán	MUNICIPIO:	San Francisco el Alto
NOMBRE DEL ESTABLECIMIENTO:	Escuela Oficial Rural Mixta	DIRECCIÓN DEL ESTABLECIMIENTO:	Paraje Chicoj Barrio Xolvé
CÓDIGO DEL ESTABLECIMIENTO:	08-03-0037-43	FECHA:	28/11/2024



Foto 7: vista de nuevas puertas pintadas y finalizadas



Foto 8: Techo terminado de colocar



Foto 9: Instalación de energía eléctrica

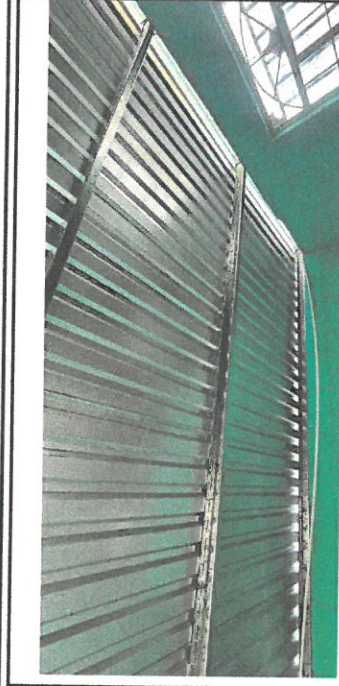

Foto 10: vista de un filipón colocado en su terminación

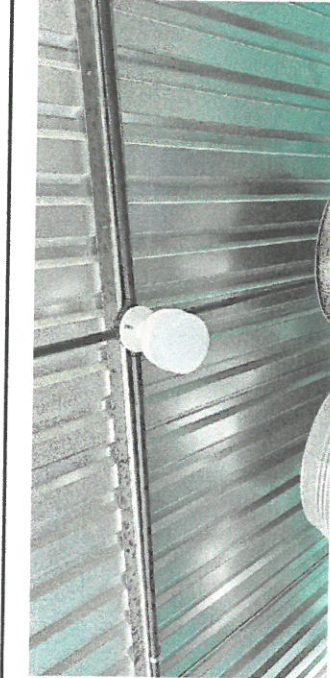

Foto 11: Vista Colocación de depósito de agua de 1700 litros.

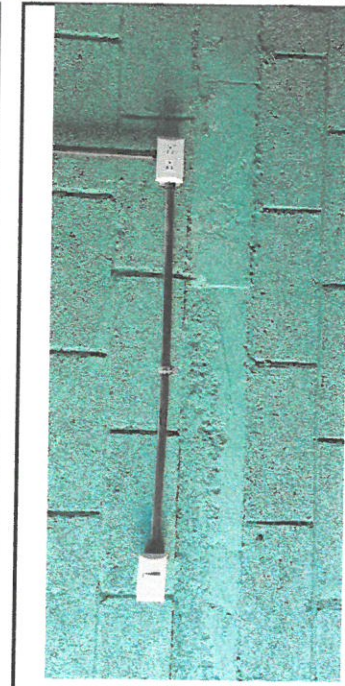

Foto 12: Vista colocación de una chiapa de bodega

Observación: Si es necesario se pueden agregar hojas adicionales y actualizar el número de hojas.

Firma y sello del Presidente de la OPE



Firma y Sello Director Centro Educativo







**REGISTRO FOTOGRÁFICO  
PROGRAMA DE MANTENIMIENTO DE EDIFICIOS ESCOLARES PÚBLICOS**

SITUACIÓN DEFICIENCIAS DETERMINADAS  PREVIO  DURANTE  POSTERIOR

DEPARTAMENTO:	Totonicapán	MUNICIPIO:	San Francisco el Alto
NOMBRE DEL ESTABLECIMIENTO:	Escuela Oficial Rural Mixta	DIRECCIÓN DEL ESTABLECIMIENTO:	Paraje Chicoj Barrio Xolvé
CÓDIGO DEL ESTABLECIMIENTO:	08-03-0037-43	FECHA:	28/11/2024

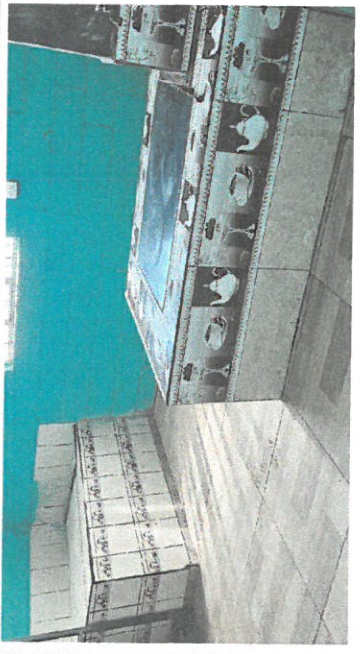

**Foto 1: vista de en el interior de cocina trabajo finalizado**

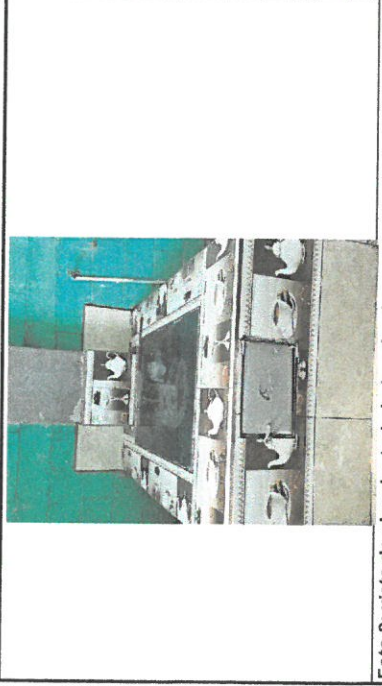

**Foto 2: vista de plancha trabajo terminado**

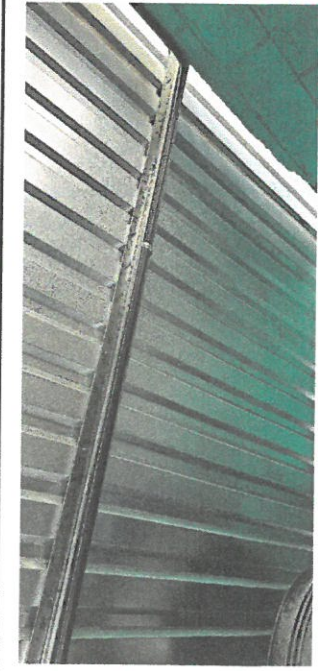

**Foto 3: vista de techo de lamina terminado**



**Foto 4: vista de parte de patio en frente de cocina terminado**



**Foto 5: vista de pasillo a remozar que conduce a bodega y cocina terminado**



**Foto 6: vista de puertas terminadas de pintar y portón**

Observación: Si es necesario se pueden agregar hojas adicionales y actualizar el numero de hojas.



Firma y sello del Presidente de la OPE  
*[Signature]*

Firma y sello del Director del Centro Educativo Público  
*[Signature]*