

SITUACIÓN DEFICIENCIAS DETERMINADAS PREVIO DURANTE POSTERIOR

DEPARTAMENTO:	Totonicapán	MUNICIPIO:	San Francisco El Alto
NOMBRE DEL ESTABLECIMIENTO:	EORM	DIRECCIÓN DEL ESTABLECIMIENTO:	Paraje Chi Ramos, Aldea Rancho de Teja
CÓDIGO DEL ESTABLECIMIENTO:	08-03-0029-43	FECHA:	18/11/2024



Foto1: Cambio de cable y bombilla de cocina



Foto 1.1: sustitucion de pizo concreto por pizo granito

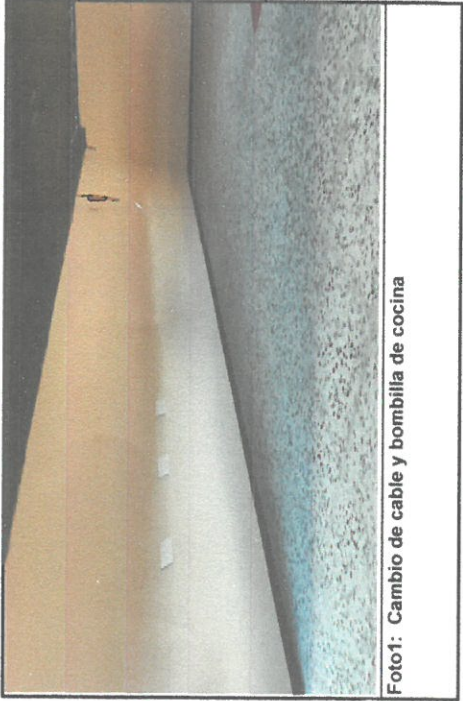

Foto 2: Sustitucion de alambres y lamparas

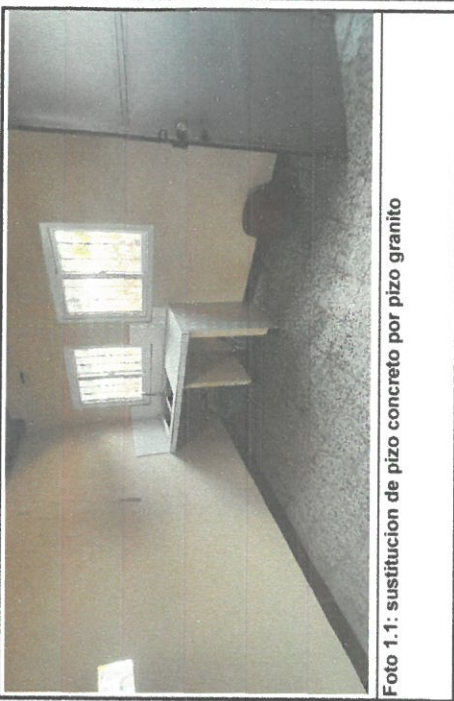

Foto 2.2: Sustitucion de bombillas



Foto 3: Aplicación de pintura



Foto :Aplicación de pintura exterior

Observación: Si es necesario se pueden agregar hojas adicionales y actualizar el número de hojas.

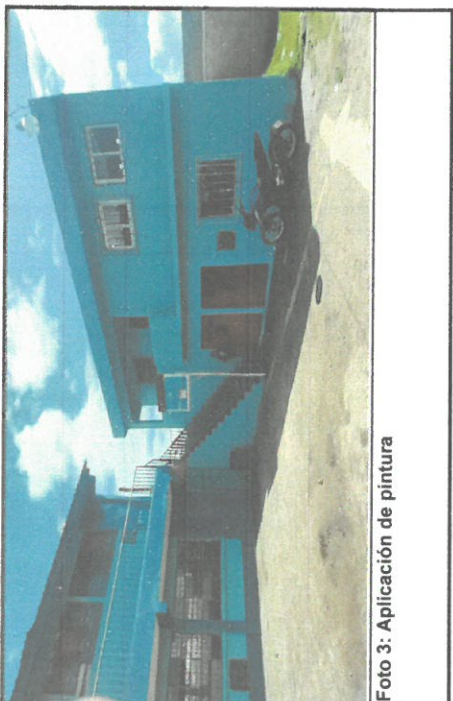
Firma y sello del Presidente de la OPF

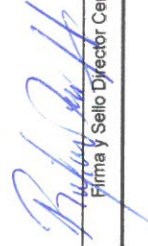
 Firma y Sello Director Centro Educativo Público



SITUACIÓN DEFICIENCIAS DETERMINADAS PREVIO DURANTE POSTERIOR

DEPARTAMENTO:	Totonicapán	MUNICIPIO:	San Francisco El Alto
NOMBRE DEL ESTABLECIMIENTO:	EORM	DIRECCIÓN DEL ESTABLECIMIENTO:	Paraje Chi Ramos, Aldea Rancho de Teja
CÓDIGO DEL ESTABLECIMIENTO:	08-03-0029-43	FECHA:	18/11/2024



Foto1: Cambio de cable y bombilla de cocina



Foto 1.1: sustitucion de pizo concreto por pizo granito

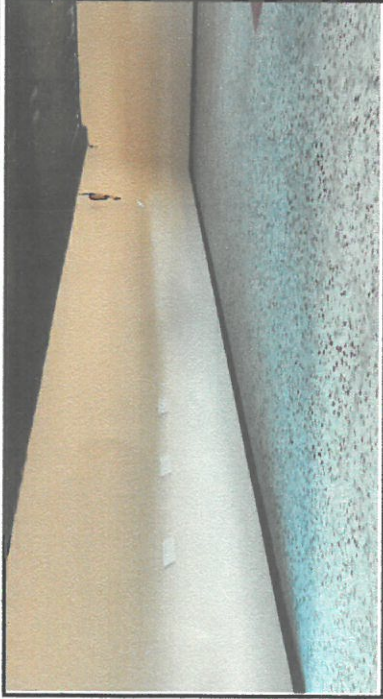

Foto 2: Sustitucion de alambres y lamparas

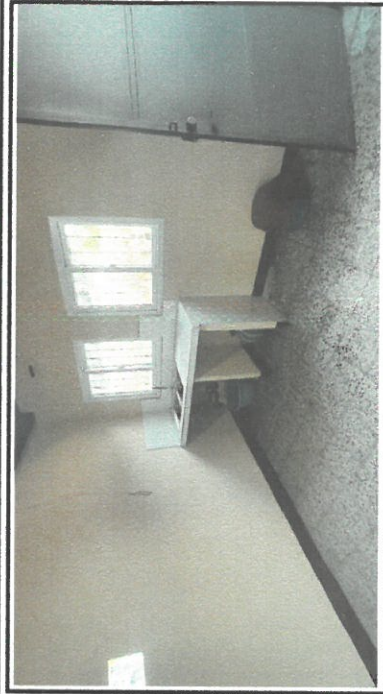

Foto 2.2: Sustitucion de bombillas



Foto 3: Aplicación de pintura



Foto :Aplicación de pintura exterior

Observación: Si es necesario se pueden agregar hojas adicionales y actualizar el número de hojas.

Firma y sello del Presidente de la OPF	Firma y Sello Director Centro Educativo Público
--	---

