



**REGISTRO FOTOGRÁFICO
PROGRAMA DE MANTENIMIENTO DE EDIFICIOS ESCOLARES PÚBLICOS**

SITUACIÓN DEFICIENCIAS DETERMINADAS PREVIÓ DURANTE POSTERIOR

DEPARTAMENTO:	Totonicapán	MUNICIPIO:	San Francisco El Alto
NOMBRE DEL ESTABLECIMIENTO:	EORM	DIRECCIÓN DEL ESTABLECIMIENTO:	Paraje Xecorral Aldea Rancho de Teja
CODIGO DEL ESTABLECIMIENTO:	08-03-0024-43	FECHA:	13 de Noviembre 2024



Foto1: Estructura de Techo, portante de lámina para cocina costaneras de 2X4 Pulgada



Foto 2: Suministro e instalación de lámina troquelada calibre 26 pulgadas

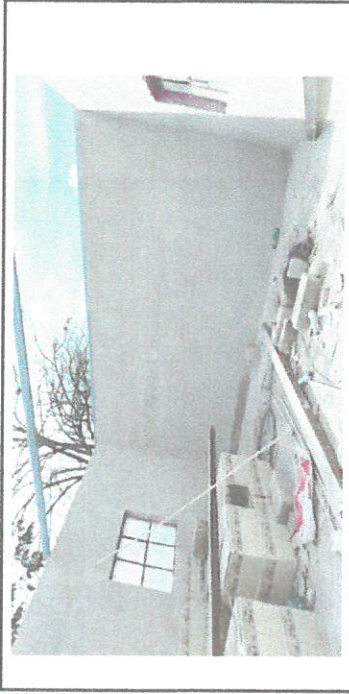

Foto 3: Incremento de altura de pared de cocina con 2 hileras de block



Foto 4: Construcción de mesa de concreto para área de trabajo en la cocina



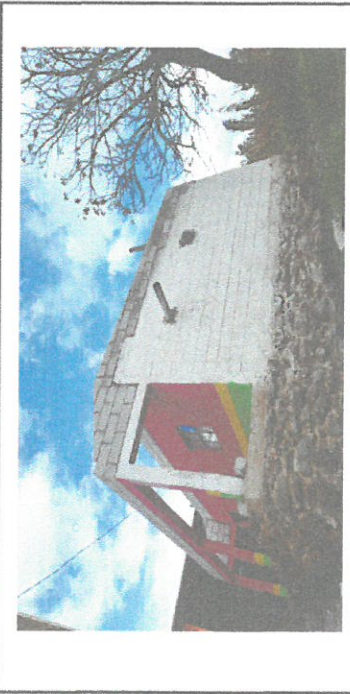

Foto 5: Construcción de lavaplatos de 2 alas forrado de azulejos

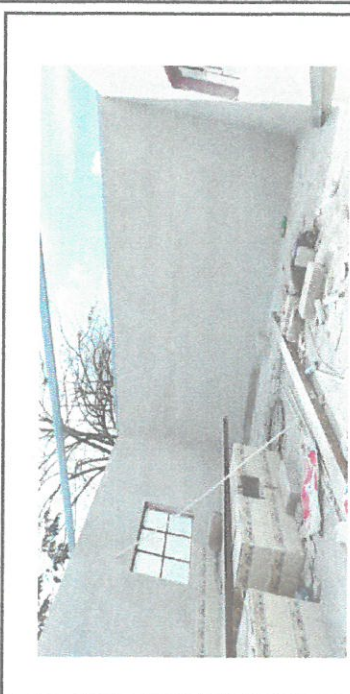

Foto 6: Suministro de capa de cemento con color rojo de 2 cms de grosor

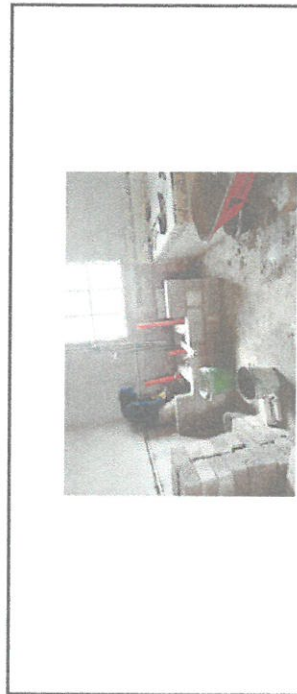
Observación: Si es necesario se pueden agregar hojas adicionales y actualizar el número de hojas.

Firma y sello del Presidente del Consejo Educativo El Alto

Firma y Sello Director Centro Educativo Público





**REGISTRO FOTOGRÁFICO
PROGRAMA DE MANTENIMIENTO DE EDIFICIOS ESCOLARES PÚBLICOS**

SITUACIÓN DEFICIENCIAS DETERMINADAS PREVIO DURANTE POSTERIOR

DEPARTAMENTO:	Totonicapán	MUNICIPIO:	San Francisco El Alto
NOMBRE DEL ESTABLECIMIENTO:	EORM	DIRECCIÓN DEL ESTABLECIMIENTO:	Paraje Xecorral Aldea Rancho de Teja
CÓDIGO DEL ESTABLECIMIENTO:	08-03-0024-43	FECHA:	13 de Noviembre 2024



Foto 7: Suministro de pintura de paredes de la cocina



Foto 8: Reemplazo de depósito de agua de 2000 litros



Foto 9: Instalación de red de agua potable



Foto 10: Sustitución de Giflos

Empty space for additional notes or observations.

Empty space for additional notes or observations.

Observación: Si es necesario se pueden agregar hojas adicionales y actualizar el número de hojas.

Firma y sello del Presidente de 

Firma y Sello Director Centro Educativo Público 