

SITUACIÓN DEFICIENCIAS DETERMINADAS      PREVIO       DURANTE       POSTERIOR

DEPARTAMENTO:	Totonicapán	MUNICIPIO:	San Cristóbal Totonicapán
NOMBRE DEL ESTABLECIMIENTO:	Escuela Oficial Rural Mixta.	DIRECCIÓN DEL ESTABLECIMIENTO:	Aldea Patachaj
CÓDIGO DEL ESTABLECIMIENTO:	08-02-1352-43	FECHA:	5/06/2024



FOTO 1 PINTURA



FOTO 2 PINTURA



FOTO 3 CANALES

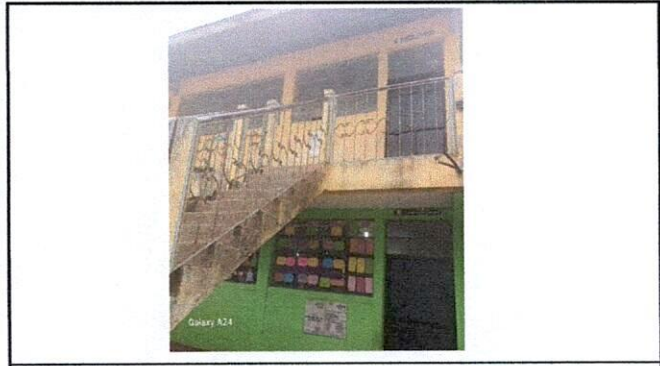

FOTO 4. PISO DE LABORATORIO DE COMPUTACION



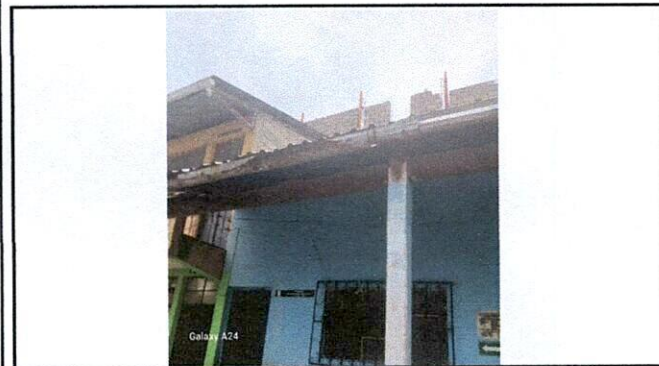

FOTO 5 PISO DIRECCION

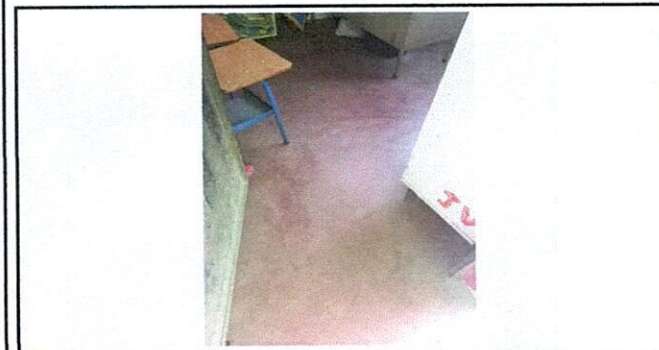
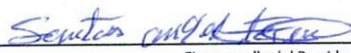

FOTO 6 CIELO FALSO

Observación: Si es necesario se pueden agregar hojas adicionales y actualizar el número de hojas.

 Firma y sello del Presidente de la OPE	 Firma y Sello Director Centro Educativo Público
---	---

