

SITUACIÓN DEFICIENCIAS DETERMINADAS PREVIO DURANTE POSTERIOR

DEPARTAMENTO:	Totonicapán	MUNICIPIO:	San Cristóbal Totonicapán
NOMBRE DEL ESTABLECIMIENTO:	EORM TECUN UMAN	DIRECCIÓN DEL ESTABLECIMIENTO:	Aldea Nueva Candelaria
CÓDIGO DEL ESTABLECIMIENTO:	08-02-0121-43	FECHA:	02/12/2024

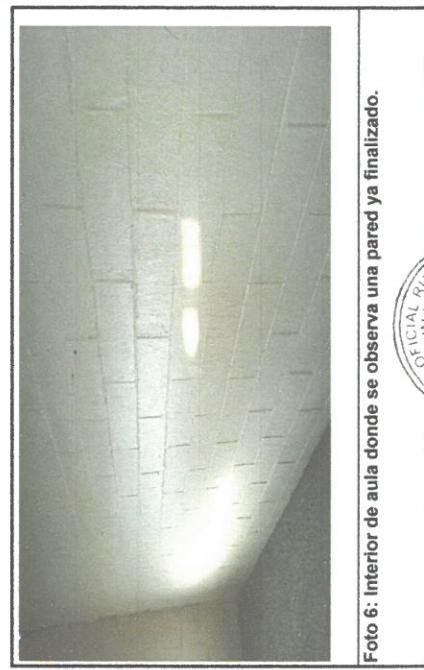
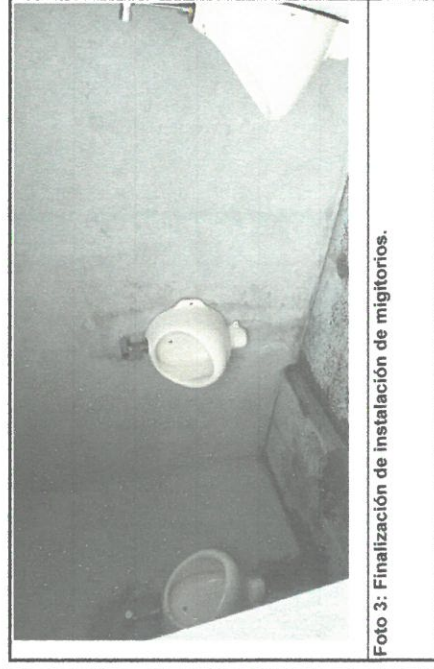
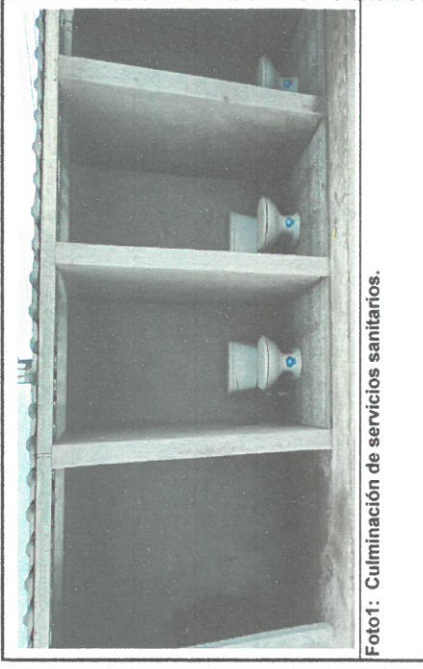

Observación: Si es necesario se pueden agregar hojas adicionales para el número de hojas.

[Signature]
Firma y sello del Presidente de la Junta Directiva del Centro Educativo Público

[Signature]
Firma y Sello Director Centro Educativo Público

