

SITUACIÓN DEFICIENCIAS DETERMINADAS

PREVIO

DURANTE

POSTERIOR

DEPARTAMENTO:	Totonicapán	MUNICIPIO:	Totonicapán
NOMBRE DEL ESTABLECIMIENTO:	EORM	DIRECCIÓN DEL ESTABLECIMIENTO:	Cantón Rancho de Teja, Paraje Xemam
CÓDIGO DEL ESTABLECIMIENTO:	08-01-2487-43	FECHA:	9/08/2024



Relleno y fundición de muro

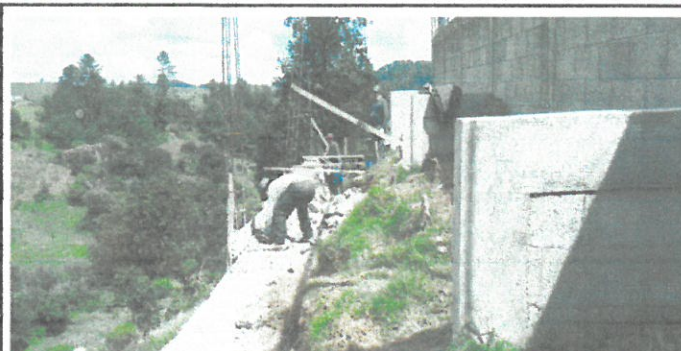

Tallado de borde de muro



Vista aerea de muro



Tallado de esquinas y cuadro de muro



Finalización de muro

Foto 6:

Observación: Si es necesario se pueden agregar hojas adicionales y actualizar la información de las mismas.

Quetzalcoatl López

Firma y sello del Presidente de la OPR



[Signature]

Firma y Sello Director Centro

