



**REGISTRO FOTOGRÁFICO
PROGRAMA DE MANTENIMIENTO DE EDIFICIOS ESCOLARES PÚBLICOS**

PRA-FOR-
Versión

Ministerio de Educación
Guatemala

SITUACIÓN DEFICIENCIAS DETERMINADAS

PREVIO

DURANTE

POSTERIOR

DEPARTAMENTO:	Totonicapán	MUNICIPIO:	Totonicapán
NOMBRE DEL ESTABLECIMIENTO:	EORM	DIRECCIÓN DEL ESTABLECIMIENTO:	Cantón Rancho de Teja, Paraje Xemam
CÓDIGO DEL ESTABLECIMIENTO:	08-01-2487-43	FECHA:	10/07/2024



Inicio de Muro

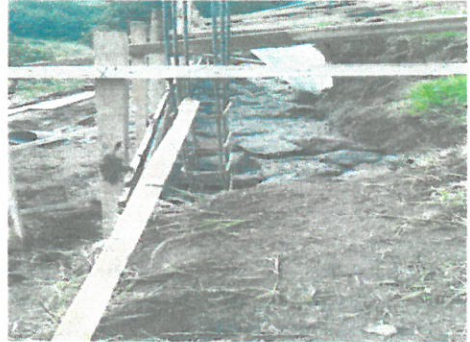

Inicio de muro



Avance de muro



Vista aerea de avance de muro



Fundición de muro

Observación: Si es necesario se pueden agregar hojas adicionales y actualizarlas en las hojas.

[Handwritten Signature]

Firma y sello del Presidente de la OPR



[Handwritten Signature]

Firma y Sello Director Centro Escolar Público

