

SITUACIÓN DEFICIENCIAS DETERMINADAS

PREVIO

DURANTE

POSTERIOR

DEPARTAMENTO:	TOTONICAPAN	MUNICIPIO:	TOTONICAPAN
NOMBRE DEL ESTABLECIMIENTO:	EORM RAFAEL ALVAREZ OVALLE	DIRECCIÓN DEL ESTABLECIMIENTO:	ZONA 1 ALDEA CHUCULJUYUP
CÓDIGO DEL ESTABLECIMIENTO:	08-01-1715-43	FECHA:	24/06/2024



Foto1: vista de la pared exterior a pintar



Foto 2: vista de la pared y columnas interiores a pintar



Foto 3: vista de las puertas a pintar



Foto 4: vista de las puertas a pintar

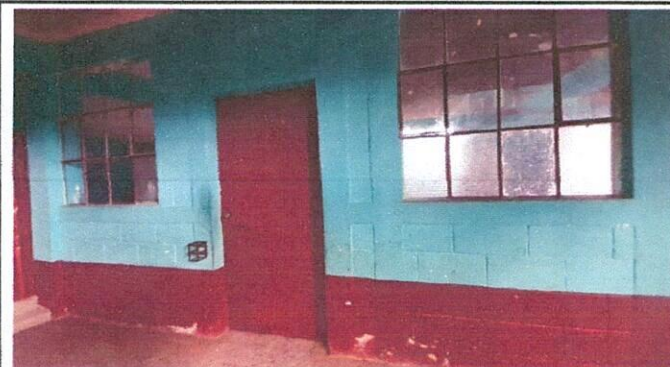

Foto 5: vista de las varandas a pintar



Foto 6: vista de los balcones a pintar

Observación: Si es necesario se pueden agregar hojas adicionales y actualizarlas en las hojas.



Firma y sello del Presidente de la OPR



Firma y Sello Director Centro de Mejoramiento de la Calidad Educativa Pública

