



**REGISTRO FOTOGRÁFICO
PROGRAMA DE MANTENIMIENTO DE EDIFICIOS ESCOLARES PÚBLICOS**

Ministerio de Educación
G U A T E M A L A

SITUACIÓN DEFICIENCIAS DETERMINADAS

PREVIO

DURANTE

POSTERIOR

DEPARTAMENTO:	TOTONICAPÁN	MUNICIPIO:	TOTONICAPÁN
NOMBRE DEL ESTABLECIMIENTO:	EORM	DIRECCIÓN DEL ESTABLECIMIENTO:	ALDEA NIMAPÁ
CÓDIGO DEL ESTABLECIMIENTO:	08-01-1713-43	FECHA:	03/06/2024



Foto 1: Renglón 1 Techos: instalación de lamina de bodega y cocina y pasillos de baño



Foto 2: Renglón 2 canales: Retiro e instalación de nuevos canales y tubería auxiliar.



Foto 3: Renglón 3 Piso: relleno con selecto y torta de concreto con mezclon y piso, en bodega, cocina y baño, tallado de bordillo en baños



Foto 4: Renglón 4 Pintura Aplicación de Pintura en parales



Foto 5: Renglón 5 Plancha: Remodelación de Plancha



Foto 6: Renglón 6 Drenaje: retiro de pavimento, y colocación de reposadera, colocación de tubería para mingitorio, acondicionamiento de caja de drenaje, y tubería auxiliar para canal de la cocina.

Observación: Si es necesario se pueden agregar hojas adicionales y actualizar el número de hojas.

Firma y sello del Presidente del Consejo Educativo



Firma y Sello Director Centro Educativo Público





Ministerio de Educación
GUATEMALA

REGISTRO FOTOGRÁFICO PROGRAMA DE MANTENIMIENTO DE EDIFICIOS ESCOLARES PÚBLICOS

PRA-FOR-123
Versión 1

SITUACIÓN DEFICIENCIAS DETERMINADAS

PREVIO

DURANTE

POSTERIOR

DEPARTAMENTO:	TOTONICAPÁN	MUNICIPIO:	TOTONICAPÁN
NOMBRE DEL ESTABLECIMIENTO:	EORM	DIRECCIÓN DEL ESTABLECIMIENTO:	ALDEA NIMAPÁ
CÓDIGO DEL ESTABLECIMIENTO:	08-01-1713-43	FECHA:	03/06/2024



Foto 7: Renglón 7 Paredes: Remodelación de paredes de bodega, y azulejo para pared de baño mingitorio



Foto 8: Renglón 8 Ventana: Retiro e instalación de ventanas



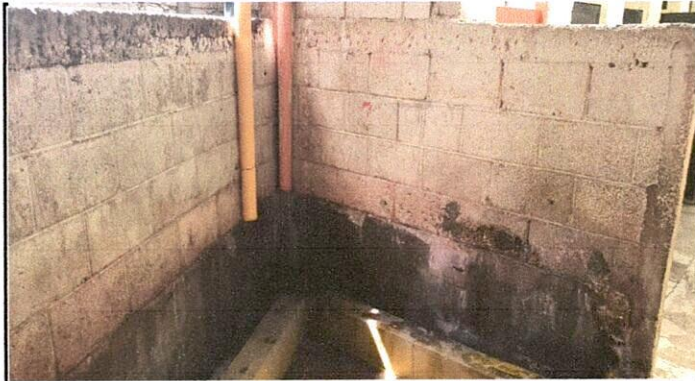

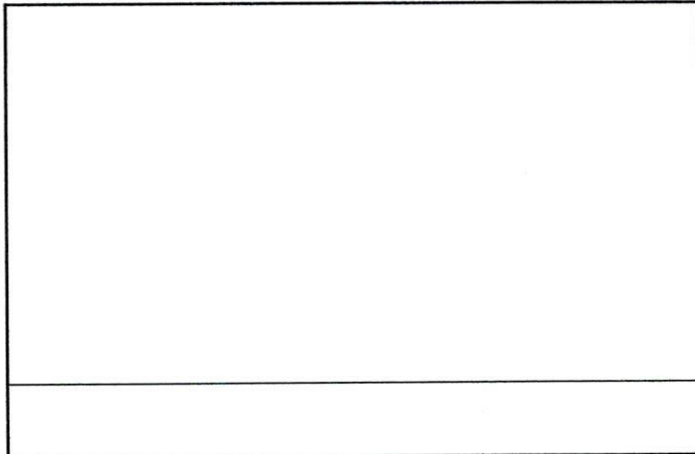
Foto 9: Renglón 9 Puerta: Retiro de puerta de metal



Observación: Si es necesario se pueden agregar hojas adicionales y actualizar el número de hojas.

Firma y sello del Presidente de la OPRF

Firma y Sello Director Centro Educativo Público