

SITUACIÓN DEFICIENCIAS DETERMINADAS:

PREVIO

DURANTE

POSTERIOR

DEPARTAMENTO:	Totonicapán	MUNICIPIO:	Totonicapán
NOMBRE DEL ESTABLECIMIENTO:	EORM	DIRECCIÓN DEL ESTABLECIMIENTO:	Paraje Estación Rodríguez, Cantón Poxlajuj, Totonicapán
CÓDIGO DEL ESTABLECIMIENTO:	08-01-0174-43	FECHA:	3 DE JUNIO DE 2024



Foto1: colocación de pizo en cocina. Fundación de solera para asegurar paredes, ya que son prefabricadas.



Foto 2: barandas de metal para las gradas que llevan al segundo nivel, repello de paredes.

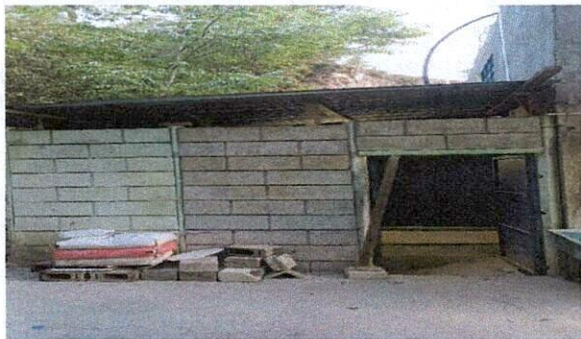

Foto 3: Reparación de vidrios rotos y colocación de balcones para las ventanas de la parte del primer nivel.



Foto 4: Repello de cocina



Foto 5: Cambio de puerta de la cocina.



Foto 6: cambio de tazas de sanitarios de niños ya que tienen fugas, una taza pequeña para niños de preprimaria y 2 para niños de primaria.

Observación: Si es necesario se pueden agregar hojas adicionales y actualizar el número de hojas.

Catolito Manuel Espinoza
Firma y sello del Presidente de la OPF



Director
Firma y Sello Director Centro Educativo Público



SITUACIÓN DEFICIENCIAS DETERMINADAS:

PREVIO

DURANTE

POSTERIOR

DEPARTAMENTO:	TOTONICAPÁN	MUNICIPIO:	TOTONICAPÁN
NOMBRE DEL ESTABLECIMIENTO:	EORM	DIRECCIÓN DEL ESTABLECIMIENTO:	PARAJE ESTACIÓN RODRIGUEZ CANTON POXLAJUJ
CÓDIGO DEL ESTABLECIMIENTO:	08-01-0174-43	FECHA:	3 DE JUNIO 2024



Foto7: colocacion de balcones en ventanas que dan hacia la montaña.



Foto 8: colocación de pizo en aula de primer grado y repello de paredes.

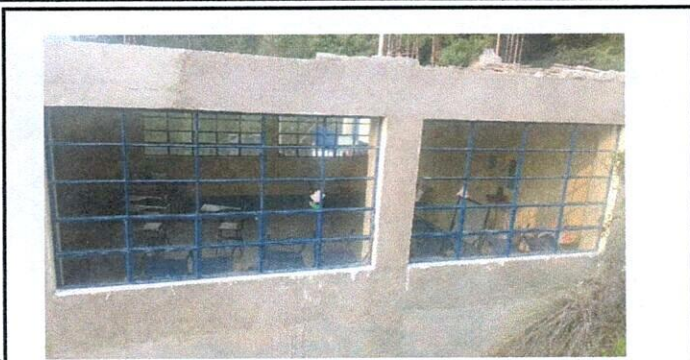

Foto 9. colocación de pizo en aula de preprimaria y repello de paredes.



Foto 10. colocación de pizo del salón de la escuela.



Foto 11: repello de paredes de Salon

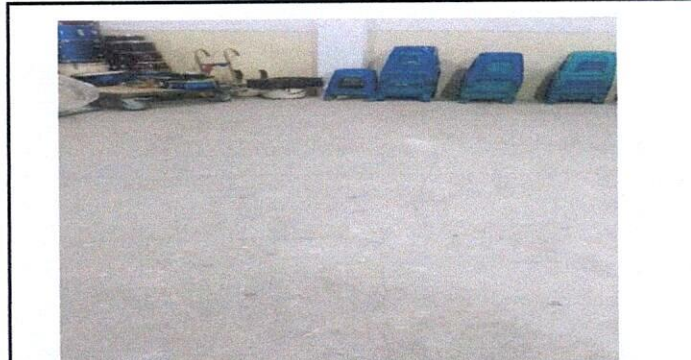
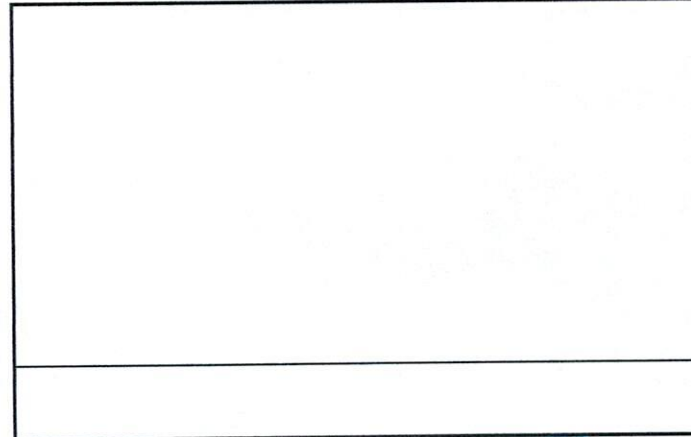

Observación: Si es necesario se pueden agregar hojas adicionales y actualizar en el sistema de registro.

 Firma y sello del Presidente de la OPF	 Firma y Sello Director Centro Educativo Público
--------------------------------------------	-----------------------------------------------------