

SITUACIÓN DEFICIENCIAS DETERMINADAS

PREVIO

DURANTE

POSTERIOR

DEPARTAMENTO:	Totonicapán	MUNICIPIO:	Totonicapán
NOMBRE DEL ESTABLECIMIENTO:	EORM, JM.	DIRECCIÓN DEL ESTABLECIMIENTO:	Paraje Chi García Cantón Pachoc
CÓDIGO DEL ESTABLECIMIENTO:	08-01-0171-43	FECHA:	29 de abril de 2024



Foto1: techo del recorridor del establecimiento a remozar



Foto 2: techo del recorridor del establecimiento a remozar

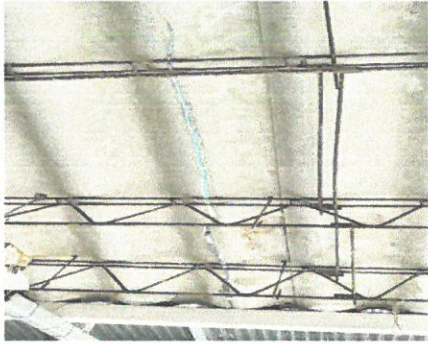

Foto 3: techo del recorridor del establecimiento a remozar



Foto 4: ventana del recorridor de la escuela donde se colocará el balcón

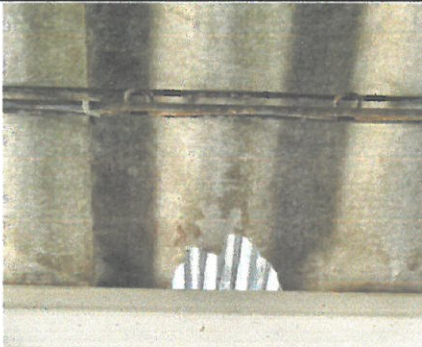

Foto 5: techo exterior del establecimiento a remozar y las ventanas traseras donde se colocará los balcones



Foto 6: parte frontal del techo del establecimiento a remozar

Observación: Si es necesario se pueden agregar hojas adicionales y actualizar el número de hojas.

*Juan Carlos Rodríguez*  
Firma y sello del Presidente del CPEP



*[Signature]*  
Firma y Sello Director Centro Educativo Público

