



Ministerio de Educación
Guatemala

REGISTRO FOTOGRÁFICO PROGRAMA DE MANTENIMIENTO DE EDIFICIOS ESCOLARES PÚBLICOS

PRA-FOR-123
Versión 1

SITUACIÓN DEFICIENCIAS DETERMINADAS:

PREVIO

DURANTE

POSTERIOR

DEPARTAMENTO:	Totonicapán	MUNICIPIO:	Totonicapán
NOMBRE DEL ESTABLECIMIENTO:	EORM	DIRECCIÓN DEL ESTABLECIMIENTO:	Paraje Palemop, Cantón Xantún
CÓDIGO DEL ESTABLECIMIENTO:	08-01-0154-43	FECHA:	02/04/2024

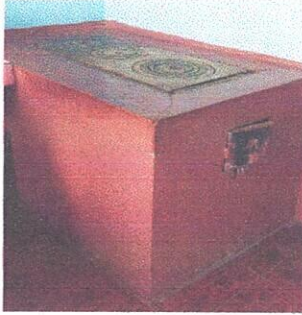

Plancha en mal estado que sera azulejada

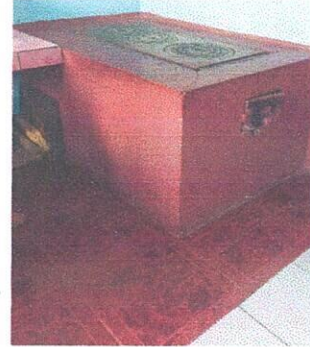

Cocina 1 Area donde se instalara piso porcelanato

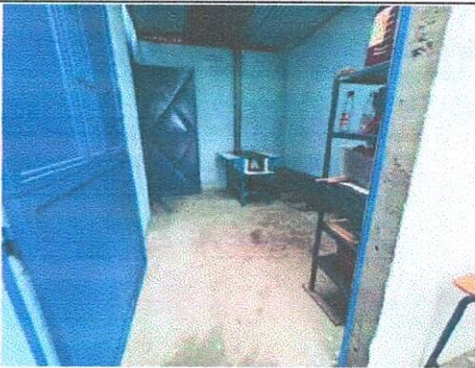

Area donde se instalara piso porcelanato cocina 2



Area donde se instalara piso porcelanato



Area de sustitucion de lamina acanalada por lamina troquelada

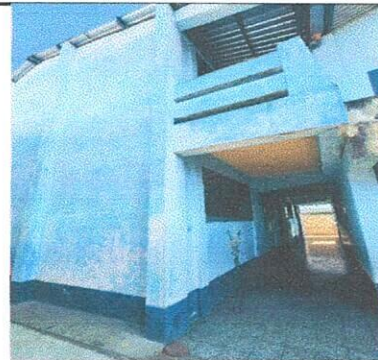

Aplicación de pintura

Observación: Si es necesario se pueden agregar hojas adicionales y actualizar el número de hojas.

Firma y sello del Presidente del Consejo Educativo



Firma y Sello Director Centro Educativo





Ministerio de Educación
Guatemala

REGISTRO FOTOGRÁFICO PROGRAMA DE MANTENIMIENTO DE EDIFICIOS ESCOLARES PÚBLICOS

PRA-FOR-123
Versión 1

SITUACIÓN DEFICIENCIAS DETERMINADAS:

PREVIO

DURANTE

POSTERIOR

DEPARTAMENTO:	Totonicapán	MUNICIPIO:	Totonicapán
NOMBRE DEL ESTABLECIMIENTO:	EORM	DIRECCIÓN DEL ESTABLECIMIENTO:	Paraje Palemop, Cantón Xantún
CÓDIGO DEL ESTABLECIMIENTO:	08-01-0154-43	FECHA:	02/04/2024



aplicación de pintura



Area para instalacion de puerta corrediza



Area de pasillo en segundo nivel para instalacion de ventana

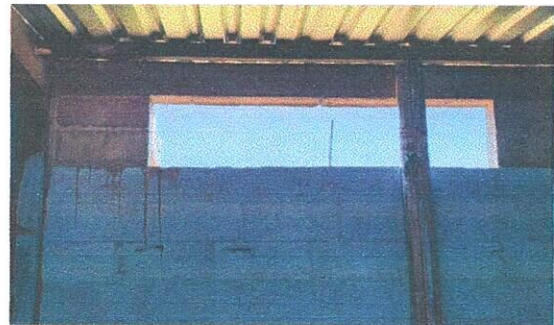

Instalacion de ventana en cocina 2



Cambio de Tubo de pvc de drenaje

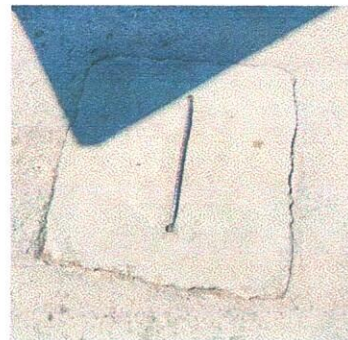

Mantenimiento de fosa septica

Observación: Si es necesario se pueden agregar hojas adicionales y actualizar el número de hojas.

Firma y sello del Presidente del Comité Directivo



Firma y Sello Director Centro Educativo





Ministerio de Educación
Guatemala

REGISTRO FOTOGRÁFICO PROGRAMA DE MANTENIMIENTO DE EDIFICIOS ESCOLARES PÚBLICOS

PRA-FOR-123
Versión 1

SITUACIÓN DEFICIENCIAS DETERMINADA:

PREVIO

DURANTE

POSTERIOR

DEPARTAMENTO:	Totonicapán	MUNICIPIO:	Totonicapán
NOMBRE DEL ESTABLECIMIENTO:	EORM	DIRECCIÓN DEL ESTABLECIMIENTO:	Paraje Palemop, Cantón Xantún
CÓDIGO DEL ESTABLECIMIENTO:	08-01-0154-43	FECHA:	02/04/2024



Remozamiento en areas abiertas en muro de circulacio de block existe



Remozamiento de muro de block existente con malla



agregar dos block en cada extremo y solera final

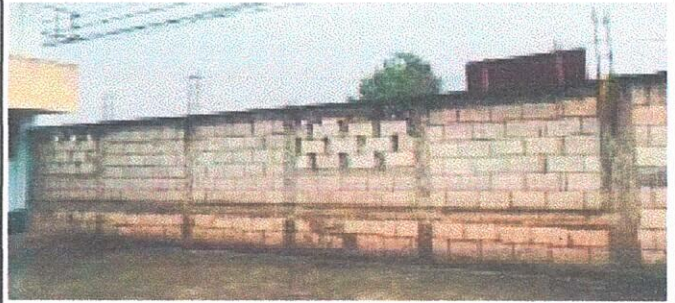

remozamiento de muro de block existente con repello gris

Observación: Si es necesario se pueden agregar hojas adicionales y actualizar el número de hojas.

Firma y sello del Presidente de la OPEI



Firma y Sello Director Centro Educativo

