

SITUACIÓN DEFICIENCIAS DETERMINADAS		PREVIO <input type="checkbox"/>	DURANTE <input type="checkbox"/>	POSTERIOR <input checked="" type="checkbox"/>
DEPARTAMENTO:	Totonicapán	MUNICIPIO:	Totonicapán	
NOMBRE DEL ESTABLECIMIENTO:	E O R M	DIRECCIÓN DEL ESTABLECIMIENTO:	Caserío Xequiac y Parracaná, Aldea Nimasac	
CÓDIGO DEL ESTABLECIMIENTO:	08-01-0151-43	FECHA:	20/11/2024	

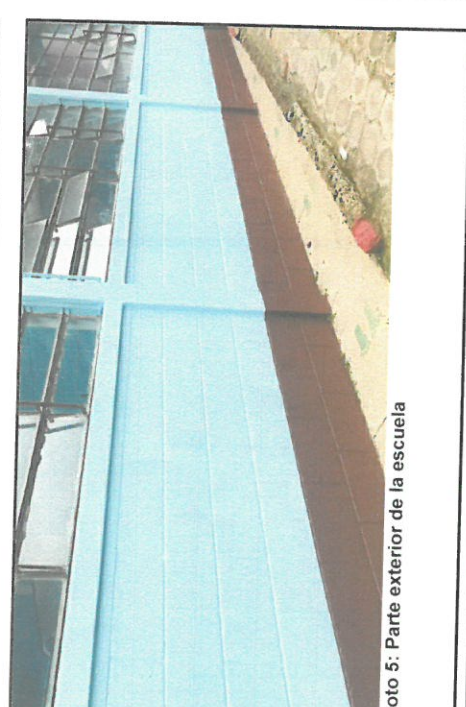

Observación: Si es necesario se pueden agregar hojas adicionales y actualizar el número de hojas.

Leonilda Maiza
Firma y sello del Presidente de la OPF

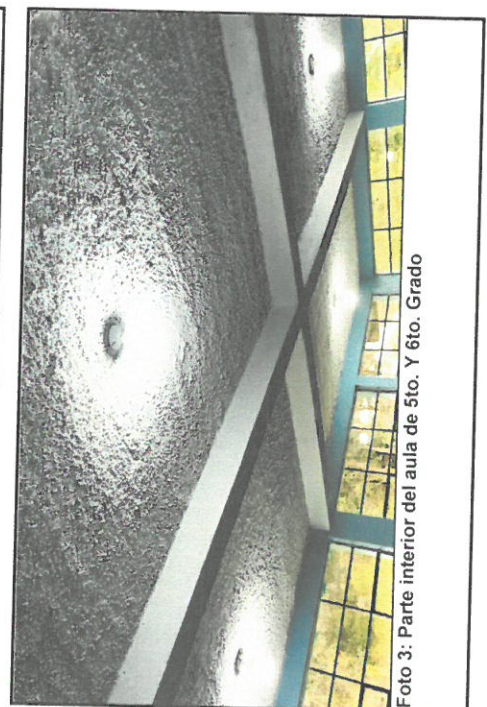
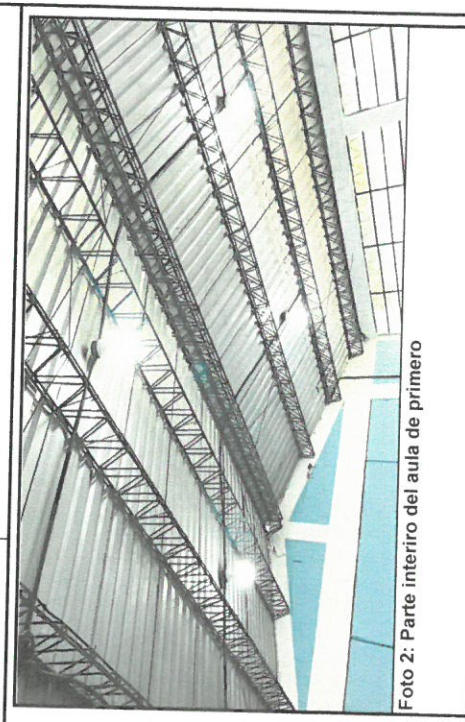
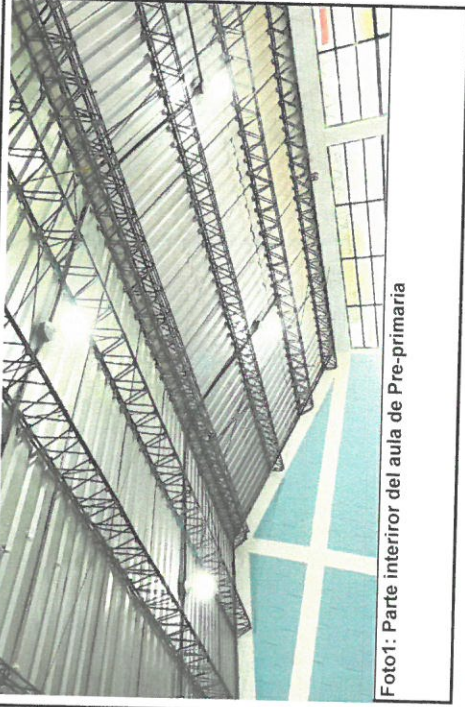

J. Quijé
Firma y Sello Director Centro Educativo Público



ITUACIÓN DEFICIENCIAS DETERMINADAS: PREVILO DURANTE POSTERIOR

DEPARTAMENTO:	Totonicapán	MUNICIPIO:	Totonicapán
NOMBRE DEL ESTABLECIMIENTO:	E O R M	DIRECCIÓN DEL ESTABLECIMIENTO:	Caserio Xequiac y Parracaná, Aldea Nimasac
CÓDIGO DEL ESTABLECIMIENTO:	08-01-0151-43	FECHA:	20/11/2024



Foto 1:



Foto 2: Entrada hacia el establecimiento educativo

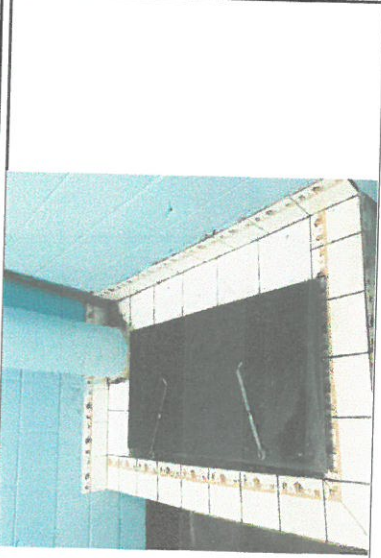

Foto 3: Fotografía del techo de la dirección



Foto 4: Fotografía del techo de la cocina de la escuela



Foto 5:



Foto 6:

Observación: Si es necesario se pueden agregar hojas adicionales y actualizar el número de hojas.

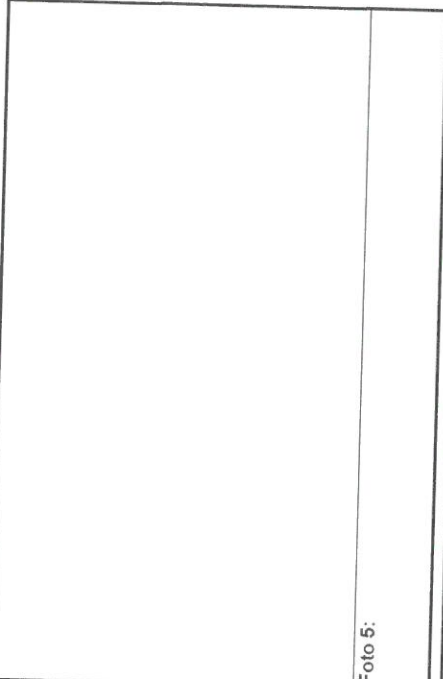
Firma y sello del Presidente de la OPE

Firma y sello del Presidente de la OPE

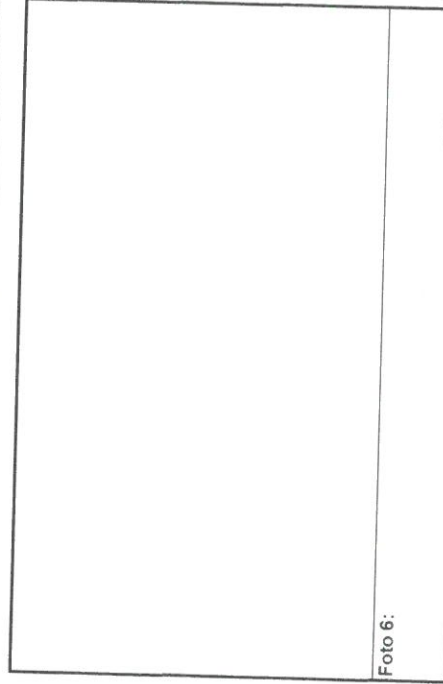

Firma y sello del Director Centro Educativo Público

Firma y Sello Director Centro Educativo Público

