

SITUACIÓN DEFICIENCIAS DETERMINADAS PREVIO DURANTE POSTERIOR

DEPARTAMENTO:	Totonicapán	MUNICIPIO:	Totonicapán
NOMBRE DEL ESTABLECIMIENTO:	EORM Manuel García Elgueta	DIRECCIÓN DEL ESTABLECIMIENTO:	Cantón Chotacaj
CÓDIGO DEL ESTABLECIMIENTO:	08-01-0091-43	FECHA:	26/10/2024



Foto 1: Cambio de lamina



Foto 2: Cambio de laminas e instalaciones electricas



Foto 3: Remozamiento de techo y de piso



Foto 4 Remozamiento integral de cocina 1



Foto 5: Remozamiento integral de cocina



Foto 6: Remozamiento integral de cocina 2

Observación: Si es necesario se pueden agregar hojas adicionales y actualizar el número de hojas.

Firma y sello del Presidente de la OPF



Firma y Sello Director Centro Educativo Público

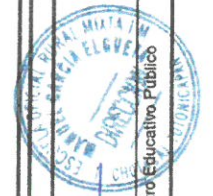

SITUACIÓN DEFICIENCIAS DETERMINADAS PREVIJO DURANTE POSTERIOR

DEPARTAMENTO:	Totonicapán	MUNICIPIO:	Totonicapán
NOMBRE DEL ESTABLECIMIENTO:	EORM Manuel García Elgueta	DIRECCIÓN DEL ESTABLECIMIENTO:	Camón Chotacaj
CÓDIGO DEL ESTABLECIMIENTO:	08-01-0091-43	FECHA:	26/10/2024

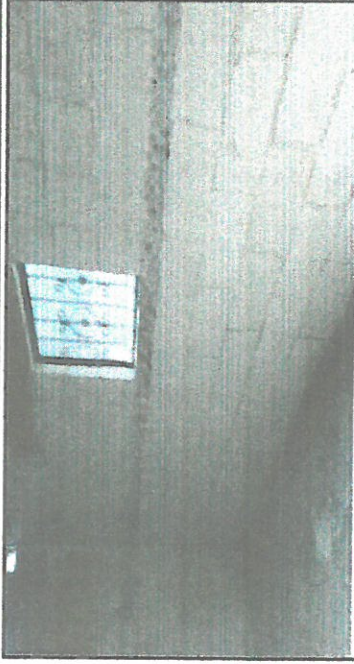

Remozamiento Integralde cocina 2



Foto 8: remozamiento de plancha rural



Foto 9 Instalacion de balcones

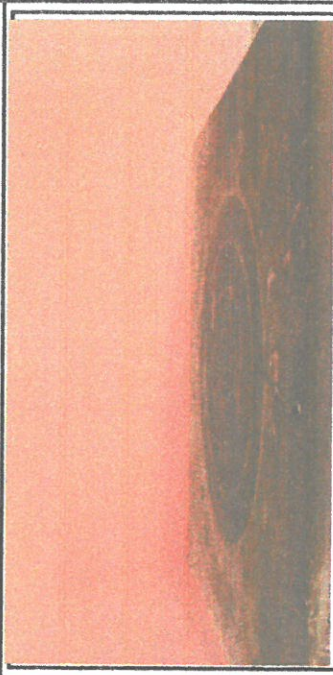

Foto 10 reparacion de sistema electrico en mal estado



Foto 11: Remozamiento de ventana con la instalacion de balcones



Foto 12: Remozamiento de ventana con la Instalacion de balcones

Observación: Si es necesario se pueden agregar hojas adicionales y actualizar el número de hojas.

Firma y sello del Presidente de la OPEM

Firma y Sello Director Centro Educativo Púbblico
